

Kullanıcı Bilgisayarında Yapılması Gereken Ayarlar

- 1- Java JDK/SE kurulumu yapılması gerekmektedir. İnternet tarayıcıdan <https://www.oracle.com/tr/java/technologies/javase-downloads.html> adresine girip gerekli adımlar takip edilerek JDK indirme işleminin ardından kurulum işlemleri gerçekleştirilir.
- 2- Elektronik İmza sürücülerinin kurulması gerekmektedir. İnternet tarayıcısından http://kamusm.bilgem.tubitak.gov.tr/islemler/surucu_yukleme_servisi/ adresine giriş yapılır. İndirme Adımları sırası ile izlenir. 1.Adım İşletim sistemi ve versiyon seçimi yapılır. 2. Adım Kart Okuyucu seçimi yapılır. “ACS - ACR 38T USB Beyaz seçeneği seçilmesi gerekmektedir.” 3. Adım Kartını Seçiniz seçeneğinden Akis Akıllı Kart seçilir. Sürücülerini göster butonuna tıklanır. İndirme seçenekleri bilgisayara indirilir ve Akis Kart kurulumu gerçekleşir.
- 3- Java JDK/SE kurulumu ardından IOS işletim sistemine sahip cihazınızda System Preferences’a gidiniz. Açılan pencerede Java Arayüzüne giriş yapınız.

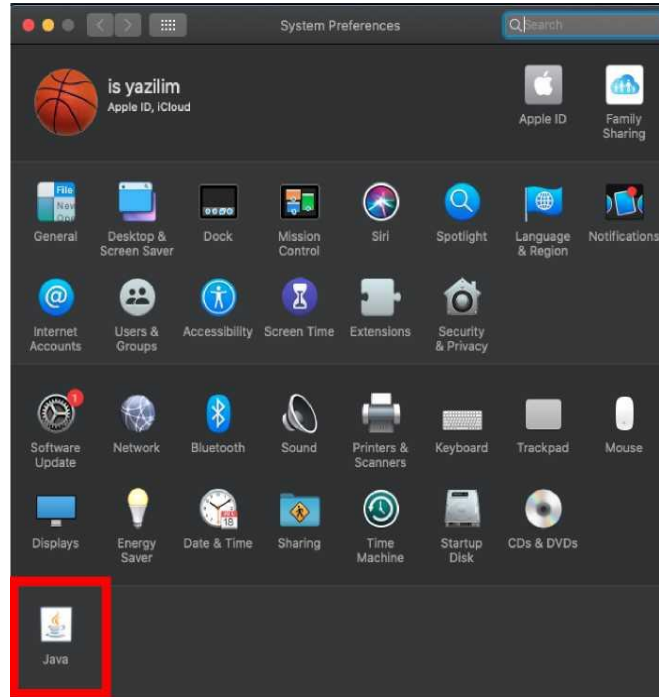

Java control panel açıldıktan sonra Security sekmesine gidiniz. Ekranda yer alan exception **Site List** alanında **Edit Site List**'e tıklayarak kullanılacak olan EBYS linkini ekleyiniz. EBYS linkini java arayüzünde güvenilir site olarak eklediğiniz takdirde Java JNLP imza arayüzü çalışmayacaktır.

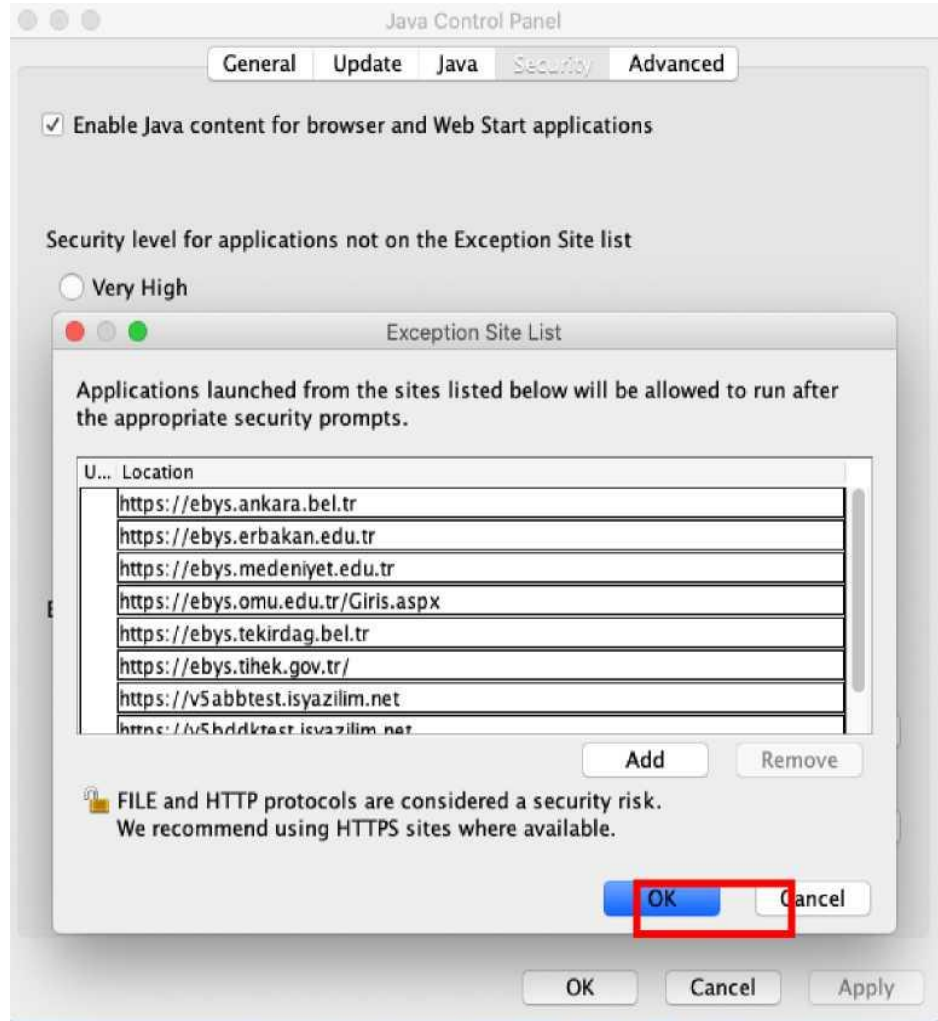
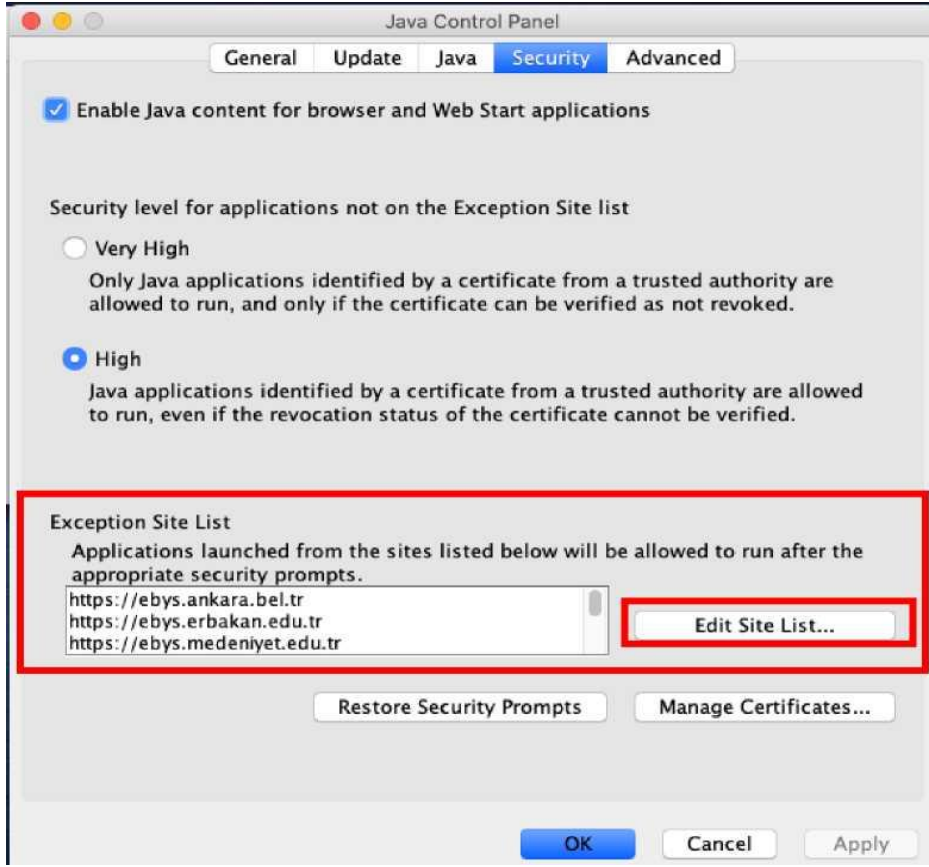

4- Mac bilgisayarda bulunan arama butonuna tıklayarak keychain aratın ve anahtar zincirine giriş yapın. Açılan ekranda güvenilir olmayan kök sertifika var ise üzerine çift tıklayın ve açılan pencerede her zaman güven seçeneğini seçip ayarları kaydedin.

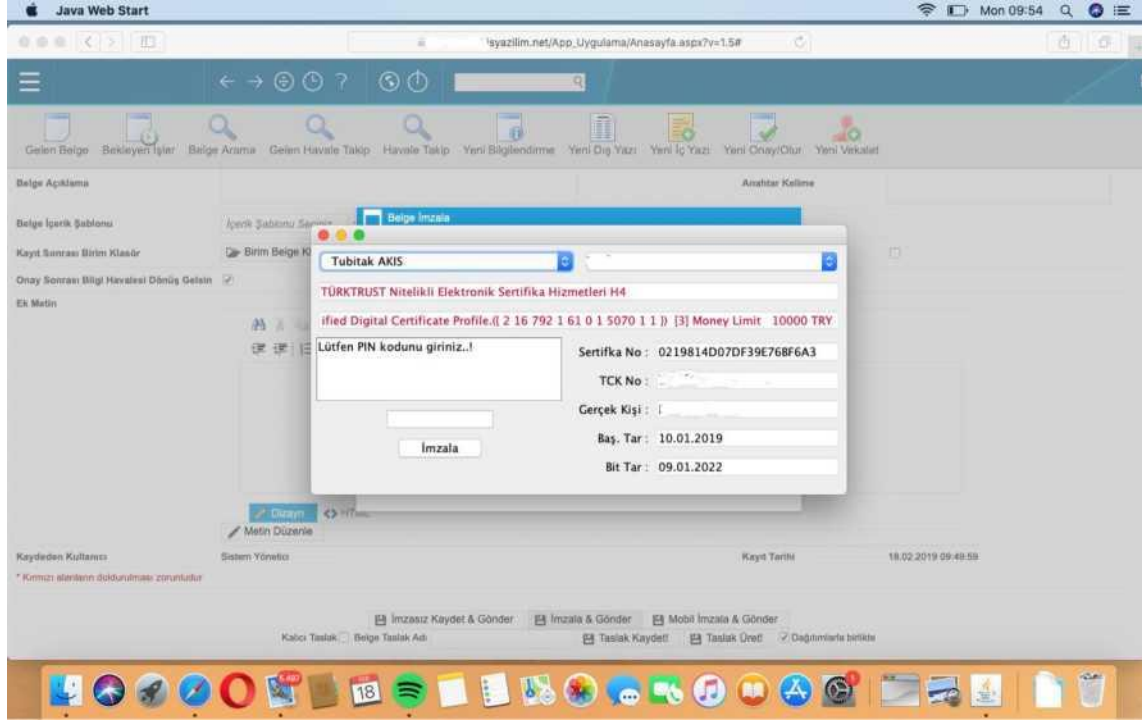

Kullanıcı bilgisayarında gerekli kurulumlar ve ayarlamalar yapıldıktan sonra Elektronik Belge Yönetim Sisteminde farklı tarayıcılarda elektronik imzalama işlemi sorunsuz bir şekilde gerçekleştirilebilir.

İmzalama işlemi için gerekli kurulumlar ve ayarlamalar yapıldıktan sonra ilk imzalama işleminde Java Network Launch Protocol (JNLP) kurulumu yapılmaktadır.

