

T.C.

**ÇANKIRI KARATEKİN ÜNİVERSİTESİ**  
**Öğrenci İşleri Daire Başkanlığı**



**2020 MALİ YILI**  
**Birim Faaliyet Raporu**

17.05.2007 tarihinde çıkarılan 5662 sayılı yasa ile kurulan Üniversitemizin Öğrenci İşleri Daire Başkanlığı 2009 yılı içerisinde öğrencilerimizin kayıt kabul, transkript, öğrenci belgesi, askerlik durum belgesi vb. işlemlerini Üniversitemizin Bilgi İşlem Daire Başkanlığınca hazırlanan (UBİS) sistemi ile merkezden yürütmeye başlamıştır. Birimimiz halen 11 idari personel ile faaliyetlerini sürdürmektedir.

Birimimiz hizmet kalitesi yönünden tüm öğrencilerimize hızlı ve eşit hizmet vermek, yönetmelik, yönerge ve uygulama esasları açısından rehberlik etmek ve Üniversitemiz akademik birimleri arasında eş güdüm sağlamaktadır.

Faaliyetlerimizin gerçekleşmesinde emeği geçen personelimize teşekkür ederim.

İsmail KABALAKOĞLU  
Daire Başkanı

## I - GENEL BİLGİLER

### A- MİSYON VE VİZYON

#### Misyonumuz

Planlanan eğitim - öğretim sürecinde eğitim birimlerimizle eşgüdüm sağlayarak öğrencilere, mezunlara, öğretim elemanları ve kurumlara bilgi ve belge sunmak.

#### Vizyonumuz

Güncel bilgi ve teknolojilerden yararlanarak, güler yüzlü bir ifade ile güvenli, hızlı şekilde bilgi ve belge hizmeti sunan; öğrenci, öğretim elemanı ve personelin memnuniyetini ön plana çıkararak, örnek ve farklı bir birim olmak.

### B-YETKİ, GÖREV ve SORUMLULUKLAR

124 Sayılı Yükseköğretim Üst Kuruluşları İle Yükseköğretim Kurumlarının İdari Teşkilatı Hakkında Kanun Hükmünde Kararnamenin 31.maddesi gereğince;

#### Belge Hizmetleri

- Öğrenci belgesi
- Askerlik belgesi
- Disiplin cezası almadığına dair belge
- Transkript
- Başarı belgesi
- Geçici mezuniyet belgesi
- Diploma
- Diploma Eki

#### Bilgi İşlem Hizmetleri

- Başkanlığımız 2009–2010 Eğitim-Öğretim yılında Üniversitemiz Bilgi İşlem Daire Başkanlığı'nın hazırlamış olduğu Öğrenci Otomasyon Sistemini (UBİS) kullanmaya başlamış olup, öğretim elemanı ve öğrencilerimize hizmet vermektedir.

#### Yürütülen Komisyonlar

- Eğitim Komisyonu  
2020 Yılında toplamda 24 toplantı organize edilmiştir.
- Bologna Komisyonu  
2020 Yılında toplamda 8 toplantı organize edilmiştir.
- Yurt Dışından Öğrenci Kabul ve Kayıt Komisyonu  
2020 Yılında toplamda 12 toplantı organize edilmiştir.

## C-İDAREYE İLİŞKİN BİLGİLER

### 1. Fiziksel Yapı

Başkanlığımız, Üniversitemiz Uluyazı Kampüsünde hizmet vermektedir.

### 2. Örgüt Yapısı

#### Eğitim Öğretim Şube Müdürlüğü

Akademik birim temsilcileri,  
Yazışma bürosu.

#### İdari İşler Şube Müdürlüğü

Diploma bürosu,  
İlk adım hizmet bürosu,  
İç hizmetleri bürosu

#### Bilgi ve Teknolojik Kaynaklar

Cinsi	İdari Amaçlı (Adet)	Eğitim Amaçlı (Adet)	Araştırma Amaçlı (Adet)
Projeksiyon	1	-	-
Slayt makinesi	-	-	-
Tepegöz	-	-	-
Episkop	-	-	-
Barkot Okuyucu	3	-	-
Baskı makinesi	20	-	-
Fotokopi makinesi	2	-	-
Faks	-	-	-
Fotoğraf makinesi	-	-	-
Kameralar	-	-	-
Televizyonlar	-	-	-
Tarayıcılar	3	-	-
Müzik Setleri	-	-	-
Mikroskoplar	-	-	-
DVD ler	-	-	-
Bilgisayar Sistemi	17	-	-

### 3. İnsan Kaynakları

Başkanlığımız Çalışanları:

Daire Başkanı	1
Şube Müdürü	1
Şef	1
Memur	7
Sürekli İşçi	1
<b>Toplam</b>	<b>11</b>

### 4. Sunulan Hizmetler

Başkanlığımız tarafından sunulan hizmetler “B- Yetki, Görev ve Sorumluluklar” kısmında açıklanmıştır.

## 5. Yönetim ve İç Kontrol Sistemi

Başkanlığımız Eğitim ve İdari İşler Şube Müdürlüğünden oluşmakta olup; 2547 Sayılı Yükseköğretim Kanunu ve buna bağlı olarak düzenlenen Çankırı Karatekin Üniversitesi Önlisans ve Lisans Eğitim-Öğretim Yönetmeliği, diğer Kanun ve Yönetmeliklere uygun olarak çalışmalarını yürütmektedir.

### FİZİKSEL YAPI İdari Personel Hizmet Alanları

	Sayısı (Adet)	Alanı (m2)	Kullanan Sayısı
Çalışma Odası	7	340	11
Arşiv	1	100	0
<b>Toplam</b>	<b>8</b>	<b>440</b>	<b>11</b>

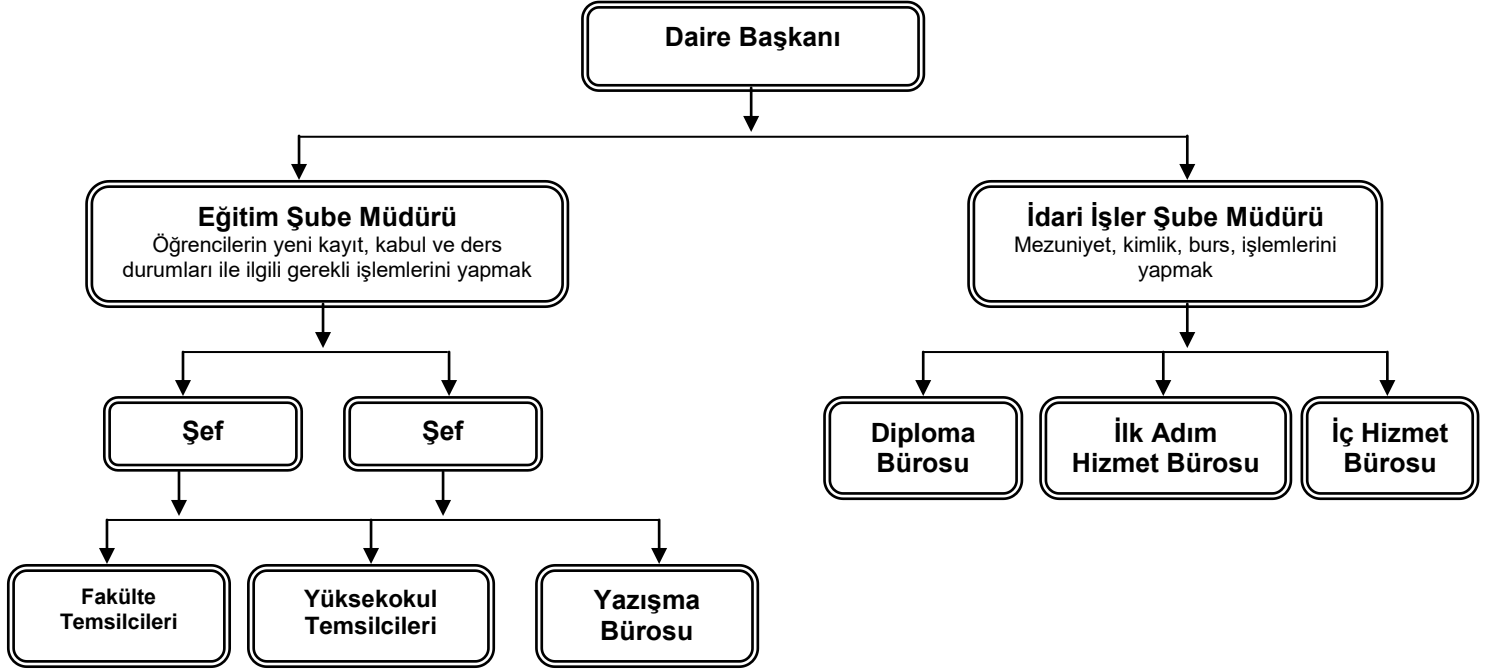

## D- DİĞER HUSUSLAR

### II- AMAÇ VE HEDEFLER

#### a- İdarenin Amaç ve Hedefleri

- Yeni kayıt yaptıran öğrencilerimiz için düzenlenen oryantasyon programlarında yönetmeliklerimiz ve başkanlığımızın işleyişi hakkında bilgi vermek,
- Kırtasiyeciliğin azaltılmasını veya kaldırılmasını sağlamak,
- Hizmet içi eğitime önem vermek,

## **b- Temel Politikalar ve Öncelikler**

- Tüm faaliyetlerin saydamlık ve hesap verilebilirlik anlayışıyla yerine getirilmesinin sağlanması,
- Karar alma ve uygulamada çalışan personelin katılımının ön planda tutulması ve sorumluluk verilmesi,
- Çalışanların takım bilinci içinde bilgi ve becerilerinin, katılım ve isteklerinin artırılacağı imkânlar oluşturmak.

## **III- FAALİYETLERE İLİŞKİN BİLGİ VE DEĞERLENDİRMELER ÖĞRETİM PROGRAMLARI TÜR VE SAYILARI**

### **LİSANS EĞİTİMİ**

10 Fakülte  
1 Yüksekokul

### **ÖNLİSANS EĞİTİMİ**

6 Meslek Yüksekokulu

Üniversitemiz mevcut durum analizleri Fakülte ve Yüksekokul bazında ekte sunulan tabloda gösterilmektedir.

a) 2020 YKS Doluluk Oranı

Fakülte / Yüksekokul / Meslek Yüksekokulu	PROGRAM ADI	ÖĞR. SÜRE	PUAN TÜRÜ	2020 GENEL KONT.	2020 OK.BİR. KONT.	2020 GENEL KONT. + OK.BİR. KONT.	2020 YKS KAYIT	2020 YKS KAYIT
Eldivan Sağlık Hizmetleri Meslek Yüksekokulu	Çevre Sağlığı	2	TYT	45	2	47	47	100,00
	Çocuk Gelişimi	2	TYT	60	2	62	62	100,00
	Çocuk Gelişimi (İÖ)	2	TYT	50	2	52	52	100,00
	Evde Hasta Bakımı	2	TYT	50	2	52	52	100,00
	Evde Hasta Bakımı (İÖ)	2	TYT	40	1	41	41	100,00
	İlk ve Acil Yardım	2	TYT	60	2	62	62	100,00
	İlk ve Acil Yardım (İÖ)	2	TYT	50	2	52	52	100,00
	Laborant ve Veteriner Sağlık	2	TYT	45	2	47	47	100,00
	Optisyenlik	2	TYT	45	2	47	47	100,00
	Tıbbi Laboratuvar Teknikleri	2	TYT	40	1	41	41	100,00
	Yaşlı Bakımı	2	TYT	45	2	47	46	97,87
<b>TOPLAM</b>				<b>530</b>	<b>20</b>	<b>550</b>	549	99,82
Kurşunlu Adalet Meslek Yüksekokulu	Adalet	2	TYT	80	2	82	82	100,00
<b>TOPLAM</b>				<b>80</b>	<b>2</b>	<b>82</b>	82	100,00
Yapraklı Meslek Yüksekokulu	Avcılık ve Yaban Hayatı	2	TYT	20	1	21	21	100,00
	İş Sağlığı ve Güvenliği	2	TYT	55	2	57	56	98,25
	İş Sağlığı ve Güvenliği (İÖ)	2	TYT	55	2	57	57	100,00
	Özel Güvenlik ve Koruma	2	TYT	45	2	47	42	89,36
	Özel Güvenlik ve Koruma (İÖ)	2	TYT	45	2	47	18	38,30
	Sivil Savunma ve İtfaiyecilik	2	TYT	60	2	62	62	100,00
	Sivil Savunma ve İtfaiyecilik (İÖ)	2	TYT	50	2	52	51	98,08
	Tarla Bitkileri	2	TYT	30	1	31	21	67,74
<b>TOPLAM</b>				<b>360</b>	<b>14</b>	<b>374</b>	328	87,70

<b>Meslek Yüksekokulu</b>	Bankacılık ve Sigortacılık	2	TYT	90	3	93	93	100,00
	Bankacılık ve Sigortacılık (İÖ)	2	TYT	40	1	41	9	21,95
	Bilgisayar Programcılığı	2	TYT	45	2	47	47	100,00
	Büro Yönetimi ve Yönetici Asistanlığı	2	TYT	40	1	41	25	60,98
	Elektrik	2	TYT	30	1	31	31	100,00
	Elektrikli Cihaz Teknolojisi	2	TYT	30	1	31	12	38,71
	Elektronik Haberleşme Teknolojisi	2	TYT	40	1	41	34	82,93
	Elektronik Teknolojisi	2	TYT	30	1	31	31	100,00
	İç Mekan Tasarımı	2	TYT	45	2	47	47	100,00
	İklimlendirme ve Soğutma Teknolojisi	2	TYT	30	1	31	8	25,81
	İnşaat Teknolojisi	2	TYT	45	2	47	47	100,00
	İnşaat Teknolojisi (İÖ)	2	TYT	30	1	31	7	22,58
	İşletme Yönetimi	2	TYT	30	1	31	8	25,81
	Makine	2	TYT	45	2	47	47	100,00
	Mekatronik	2	TYT	40	1	41	41	100,00
	Muhasebe ve Vergi Uygulamaları	2	TYT	50	2	52	46	88,46
Turizm ve Otel İşletmeciliği	2	TYT	30	1	31	14	45,16	
<b>TOPLAM</b>				<b>690</b>	<b>24</b>	<b>714</b>	547	76,61

<b>ILGAZ TURİZM VE OTELCİLİK YÜKSEKOKULU</b>	Turizm Rehberliği	4	DİL	50	2	52	52	100,00
<b>TOPLAM</b>				<b>50</b>	<b>2</b>	<b>52</b>	52	100,00

<b>Sağlık Bilimleri Fakültesi</b>	Beslenme ve Diyetetik	4	SAY	60	2	62	62	100,00
	Çocuk Gelişimi	4	EA	40	1	41	41	100,00
	Ebelik	4	SAY	60	2	62	62	100,00
	Fizyoterapi ve Rehabilitasyon	4	SAY	60	2	62	62	100,00
	Hemşirelik	4	SAY	100	3	103	103	100,00
	Ergoterapi	4	SAY	40	1	41	41	100,00
	Sosyal Hizmet	4	SAY	40	1	41	41	100,00
	Sağlık Yönetimi	4	EA	50	2	52	52	100,00
<b>TOPLAM</b>				<b>450</b>	<b>14</b>	<b>464</b>	464	100,00



<b>Edebiyat Fakültesi</b>	Bilgi ve Belge Yönetimi	4	EA	50	2	52	52	100,00
	Coğrafya	4	SÖZ	60	2	62	62	100,00
	Coğrafya (İÖ)	4	SÖZ	40	1	41	41	100,00
	Felsefe	4	EA	20	1	21	21	100,00
	Psikoloji	4	EA	70	2	72	72	100,00
	Sosyoloji	4	EA	60	2	62	61	98,39
	Tarih	4	SÖZ	60	2	62	62	100,00
	Tarih (İÖ)	4	SÖZ	40	1	41	41	100,00
	Türk Dili ve Edebiyatı	4	SÖZ	60	2	62	62	100,00
	Türk Dili ve Edebiyatı (İÖ)	4	SÖZ	50	2	52	52	100,00
<b>TOPLAM</b>				<b>510</b>	<b>17</b>	<b>527</b>	526	99,81

<b>Fen Fakültesi</b>	Biyoloji	4	SAY	15	1	16	16	100,00
	Matematik	4	SAY	30	1	31	31	100,00
	Matematik (İngilizce)	4	SAY	30	1	31	31	100,00
<b>TOPLAM</b>				<b>75</b>	<b>3</b>	<b>78</b>	78	100,00

<b>Güzel Sanatlar Fakültesi</b>	Moda ve Tekstil Tasarımı	4	EA	30	1	31	31	100,00
	Sinema ve Televizyon	4	SÖZ	50	2	52	52	100,00
	GRAFİK TASARIMI	4	ÖY	20	1	21	21	100,00
	MÜZİK TEKNOLOJİSİ	4	ÖY		--			#SAYI/0!
	RESİM	4	ÖY		--			#SAYI/0!
	SERAMİK	4	ÖY		--			#SAYI/0!
<b>TOPLAM</b>				<b>100</b>	<b>4</b>	<b>104</b>	104	100,00

<b>Mühendislik Fakültesi</b>	Bilgisayar Mühendisliği	4	SAY	60	2	62	62	100,00
	Elektrik-Elektronik Mühendisliği	4	SAY	30	1	31	9	29,03
	İnşaat Mühendisliği	4	SAY	30	1	31	4	12,90
	Kimya Mühendisliği	4	SAY	20	1	21	0	0,00
	Makine Mühendisliği	4	SAY	25	1	26	4	15,38
<b>TOPLAM</b>				<b>165</b>	<b>6</b>	<b>171</b>	79	46,20

<b>İslami İlimler Fakültesi</b>	İslami İlimler	4	SÖZ	100	3	103	103	100,00
	İslami İlimler (İÖ)	4	SÖZ	100	3	103	103	100,00
<b>TOPLAM</b>				<b>200</b>	<b>6</b>	<b>206</b>	206	100,00

<b>Orman Fakültesi</b>	Orman Mühendisliği	4	SAY	20	1	21	21	100,00
	Peyzaj Mimarlığı	4	SAY	30	1	31	31	100,00
<b>TOPLAM</b>				<b>50</b>	<b>2</b>	<b>52</b>	52	100,00

<b>Dış Hekimliği Fakültesi</b>	Dış Hekimliği Fakültesi	5		60	2	62	62	100,00
<b>TOPLAM</b>				<b>60</b>	<b>2</b>	<b>62</b>	62	100,00

<b>Hukuk Fakültesi</b>	Hukuk Fakültesi	4		200	5	205	205	100,00
<b>TOPLAM</b>				<b>200</b>	<b>5</b>	<b>205</b>	205	100,00

<b>İktisadi ve İdari Bilimler Fakültesi</b>	Bankacılık ve Finans	4	EA	50	2	52	52	100,00
	Çalışma Ekonomisi ve Endüstri İlişkileri	4	EA	30	1	31	31	100,00
	İktisat	4	EA	30	1	31	31	100,00
	İşletme	4	EA	20	1	21	20	95,24
	Siyaset Bilimi ve Kamu Yönetimi	4	EA	50	2	52	52	100,00
	Uluslararası İlişkiler	4	EA	40	1	41	41	100,00
	Uluslararası Ticaret	4	EA	30	1	31	31	100,00
<b>TOPLAM</b>				<b>250</b>	<b>9</b>	<b>259</b>	258	99,61

<b>ÖNLİSANS TOPLAM</b>				<b>1660</b>	<b>60</b>	<b>1720</b>	1506	87,56
<b>LİSANS TOPLAM</b>				<b>2110</b>	<b>70</b>	<b>2180</b>	2086	95,69
<b>GENEL TOPLAM</b>				<b>3770</b>	<b>130</b>	<b>3900</b>	3592	92,10

b) Kayıt yaptıran öğrenci sayıları.

Önlisans

Fakülte / Yüksekokul / Meslek Yüksekokulu	PROGRAM ADI	ÖĞR. SÜRE	PUAN TÜRÜ	2020 Yurt Dışından Öğrenci Kabulü	2020 ÇİFT ANADAL
Kızılırmak Meslek Yüksekokulu	Tıbbi ve Aromatik Bitkiler	2	TYT	0	3
	Peyzaj ve Süs Bitkileri	2	TYT	1	0
<b>TOPLAM</b>				1	3

Fakülte / Yüksekokul / Meslek Yüksekokulu	PROGRAM ADI	ÖĞR. SÜRE	PUAN TÜRÜ	2020 YKS Kayıt	2020 Ek Md. 1 Yatay Geçiş Kayıt	2020 Kurumlararası Yatay Geçiş Kayıt	2020 Yurt Dışından Öğrenci Kabulü	2020 ÇİFT ANADAL
Eldivan Sağlık Hizmetleri Meslek Yüksekokulu	Çevre Sağlığı	2	TYT	47	6	0	0	1
	Çocuk Gelişimi	2	TYT	62	1	0	0	2
	Çocuk Gelişimi (İÖ)	2	TYT	52	0	0	0	0
	Evde Hasta Bakımı	2	TYT	52	0	0	1	0
	Evde Hasta Bakımı (İÖ)	2	TYT	41	2	0	0	1
	İlk ve Acil Yardım	2	TYT	62	1	1	6	3
	İlk ve Acil Yardım (İÖ)	2	TYT	52	0	1	1	3
	Laborant ve Veteriner Sağlık	2	TYT	47	1	0	1	1
	Optisyenlik	2	TYT	47	0	0	5	0
	Tıbbi Laboratuvar Teknikleri	2	TYT	41	3	1	7	0
Yaşlı Bakımı	2	TYT	46	0	0	0	1	
<b>TOPLAM</b>				549	14	3	23	12

Fakülte / Yüksekokul / Meslek Yüksekokulu	PROGRAM ADI	ÖĞR. SÜRE	PUAN TÜRÜ	2020 YKS Kayıt	2020 Yurt Dışından Öğrenci Kabulü
Kurşunlu Adalet Meslek Yüksekokulu	Adalet	2	TYT	82	1
<b>TOPLAM</b>				82	1

Fakülte / Yüksekokul / Meslek Yüksekokulu	PROGRAM ADI	ÖĞR. SÜRE	PUAN TÜRÜ	2020 YKS Kayıt	2020 Ek Md. 1 Yatay Geçiş Kayıt	2020 Kurumlararası Yatay Geçiş Kayıt	2020 Yurt Dışından Öğrenci Kabulü	2020 ÇİFT ANADAL
<b>Meslek Yüksekokulu</b>	Bankacılık ve Sigortacılık	2	TYT	93	2	0	7	0
	Bankacılık ve Sigortacılık (İÖ)	2	TYT	9	0	0	1	0
	Bilgisayar Programcılığı	2	TYT	47	0	0	3	2
	Büro Yönetimi ve Yönetici Asistanlığı	2	TYT	25	0	0	1	0
	Elektrik	2	TYT	31	0	1	1	0
	Elektrikli Cihaz Teknolojisi	2	TYT	12	0	0	2	0
	Elektronik Haberleşme Teknolojisi	2	TYT	34	1	0	1	0
	Elektronik Teknolojisi	2	TYT	31	0	0	0	1
	İç Mekan Tasarımı	2	TYT	47	0	1	5	0
	İklimlendirme ve Soğutma Teknolojisi	2	TYT	8	0	0	0	0
	İnşaat Teknolojisi	2	TYT	47	2	1	1	1
	İnşaat Teknolojisi (İÖ)	2	TYT	7	0	0	0	0
	İşletme Yönetimi	2	TYT	8	0	0	7	0
	Makine	2	TYT	47	0	0	1	1
	Mekatronik	2	TYT	41	0	1	0	0
	Muhasebe ve Vergi Uygulamaları	2	TYT	46	0	0	1	1
	Turizm ve Otel İşletmeciliği	2	TYT	14	0	0	5	0
<b>TOPLAM</b>				547	5	4	37	6

Fakülte / Yüksekokul / Meslek Yüksekokulu	PROGRAM ADI	ÖĞR. SÜRE	PUAN TÜRÜ	2020 YKS Kayıt	2020 Ek Md. 1 Yatay Geçiş Kayıt	2020 ÇİFT ANADAL
Yapraklı Meslek Yüksekokulu	Avcılık ve Yaban Hayatı	2	TYT	21	0	0
	İş Sağlığı ve Güvenliği	2	TYT	56	0	3
	İş Sağlığı ve Güvenliği (İÖ)	2	TYT	57	0	0
	Özel Güvenlik ve Koruma	2	TYT	42	0	0
	Özel Güvenlik ve Koruma (İÖ)	2	TYT	18	0	1
	Sivil Savunma ve İtfaiyecilik	2	TYT	62	0	2
	Sivil Savunma ve İtfaiyecilik (İÖ)	2	TYT	51	0	0
	Tarla Bitkileri	2	TYT	21	1	0
<b>TOPLAM</b>				328	1	6

## Lisans

Fakülte / Yüksekokul / Meslek Yüksekokulu	PROGRAM ADI	ÖĞR. SÜRE	PUAN TÜRÜ	2020 YKS Kayıt	2020 DGS Kayıt	2020 Ek Md. 1 Yatay Geçiş Kayıt	2020 Kurumlararası Yatay Geçiş Kayıt	2020 Yurt Dışından Öğrenci Kabulü	2020 Yurtdışı yatay geçiş	2020 ÇİFT ANADAL
Sağlık Bilimleri Fakültesi	Beslenme ve Diyetetik	4	SAY	62	0	0	4	11	1	2
	Çocuk Gelişimi	4	EA	41	4	1	6	3	3	3
	Ebelik	4	SAY	62	0	0	2	6	0	5
	Fizyoterapi ve Rehabilitasyon	4	SAY	62	0	0	1	47	1	2
	Hemşirelik	4	SAY	103	9	1	1	39	1	4
	Ergoterapi	4	SAY	41	0	0	0	1	0	0
	Sosyal Hizmet	4	SAY	41	0	0	0	0	0	0
	Sağlık Yönetimi	4	EA	52	0	0	0	5	0	2
<b>TOPLAM</b>				464	13	2	14	112	6	18

Fakülte / Yüksekokul / Meslek Yüksekokulu	PROGRAM ADI	ÖĞR. SÜRE	PUAN TÜRÜ	2020 YKS Kayıt	2020 DGS Kayıt	2020 Ek Md. 1 Yatay Geçiş Kayıt	2020 Kurum İçi Yatay Geçiş Kayıt	2020 Kurumlararası Yatay Geçiş Kayıt	2020 Yurt Dışından Öğrenci Kabulü	2020 Yurtdışı yatay geçiş	2020 ÇİFT ANADAL
Edebiyat Fakültesi	Bilgi ve Belge Yönetimi	4	EA	52	5	1	0	0	2	0	0
	Coğrafya	4	SÖZ	62	0	1	2	0	6	0	0
	Coğrafya (İÖ)	4	SÖZ	41	0	0	0	0	0	0	0
	Felsefe	4	EA	21	0	0	0	0	1	0	2
	Psikoloji	4	EA	72	0	2	0	1	12	1	12
	Sosyoloji	4	EA	61	2	0	1	0	14	0	2
	Tarih	4	SÖZ	62	0	0	2	1	8	0	0
	Tarih (İÖ)	4	SÖZ	41	0	1	0	0	0	0	0
	Türk Dili ve Edebiyatı	4	SÖZ	62	0	2	1	0	6	0	0
	Türk Dili ve Edebiyatı (İÖ)	4	SÖZ	52	0	0	0	0	0	0	0
<b>TOPLAM</b>				526	7	7	6	2	49	1	16

Fakülte / Yüksekokul / Meslek Yüksekokulu	PROGRAM ADI	ÖĞR. SÜRE	PUAN TÜRÜ	2020 YKS Kayıt	2020 DGS Kayıt	2020 Yurt Dışından Öğrenci Kabulü	2020 Lisans Tamamlama
Fen Fakültesi	Biyoloji	4	SAY	16	2	8	15
	Matematik	4	SAY	31	0	0	0
	Matematik (İngilizce)	4	SAY	31	0	5	0
	Fizik	4	SAY	0	0	1	0
	Kimya	4	SAY	0	0	3	0
<b>TOPLAM</b>				78	2	19	15

Fakülte / Yüksekokul / Meslek Yüksekokulu	PROGRAM ADI	ÖĞR. SÜRE	PUAN TÜRÜ	2020 YKS Kayıt	2020 Özel Yetenek	2020 DGS Kayıt	2020 Yurt Dışından Öğrenci Kabulü
Güzel Sanatlar Fakültesi	Moda ve Tekstil Tasarımı	4	EA	31	0	3	5
	Sinema ve Televizyon	4	SÖZ	52	0	4	7
	GRAFİK TASARIMI	4	ÖY	21	0	2	0
	MÜZİK TEKNOLOJİSİ	4	ÖY	0	9	0	0
	RESİM	4	ÖY	0	15	0	0
	SERAMİK	4	ÖY	0	3	2	0
<b>TOPLAM</b>				104	27	11	12

Fakülte / Yüksekokul / Meslek Yüksekokulu	PROGRAM ADI	ÖĞR. SÜRE	PUAN TÜRÜ	2020 YKS Kayıt	2020 DGS Kayıt	2020 Yurt Dışından Öğrenci Kabulü
<b>İlgaz Turizm Ve Otelcilik Yüksekokulu</b>	Turizm Rehberliği	4	DİL	52	5	34
<b>TOPLAM</b>				52	5	34

Fakülte / Yüksekokul / Meslek Yüksekokulu	PROGRAM ADI	ÖĞR. SÜRE	PUAN TÜRÜ	2020 YKS Kayıt	2020 DGS Kayıt	2020 Ek Md. 1 Yatay Geçiş Kayıt	2020 Kurum İçi Yatay Geçiş Kayıt	2020 Kurumlararası Yatay Geçiş Kayıt	2020 Yurt Dışından Öğrenci Kabulü	2020 ÇİFT ANADAL
<b>İktisadi ve İdari Bilimler Fakültesi</b>	Bankacılık ve Finans	4	EA	52	5	0	0	0	41	0
	Çalışma Ekonomisi ve Endüstri İlişkileri	4	EA	31	3	0	0	0	13	0
	İktisat	4	EA	31	3	1	0	1	37	0
	İşletme	4	EA	20	5	2	0	0	53	0
	Siyaset Bilimi ve Kamu Yönetimi	4	EA	52	4	4	1	1	55	2
	Uluslararası İlişkiler	4	EA	41	4	1	0	1	32	1
	Uluslararası Ticaret	4	EA	31	3	1	0	0	26	0
<b>TOPLAM</b>				258	27	9	1	3	257	3

Fakülte / Yüksekokul / Meslek Yüksekokulu	PROGRAM ADI	ÖĞR. SÜRE	PUAN TÜRÜ	2020 YKS Kayıt	2020 DGS Kayıt	2020 Ek Md. 1 Yatay Geçiş Kayıt	2020 Kurum İçi Yatay Geçiş Kayıt	2020 Yurt Dışından Öğrenci Kabulü	2020 Yurtdışı yatay geçiş	2020 ÇİFT ANADAL
<b>İslami İlimler Fakültesi</b>	İslami İlimler	4	SÖZ	103	8	6	1	8	1	2
	İslami İlimler (İÖ)	4	SÖZ	103	8	5	0	0	2	1
<b>TOPLAM</b>				206	16	11	1	8	3	3

Fakülte / Yüksekokul / Meslek Yüksekokulu	PROGRAM ADI	ÖĞR. SÜRE	PUAN TÜRÜ	2020 YKS Kayıt	2020 DGS Kayıt	2020 Ek Md. 1 Yatay Geçiş Kayıt	2020 Yurt Dışından Öğrenci Kabulü	2020 ÇİFT ANADAL
Mühendislik Fakültesi	Bilgisayar Mühendisliği	4	SAY	62	0	1	47	0
	Elektrik-Elektronik Mühendisliği	4	SAY	9	4	0	28	4
	İnşaat Mühendisliği	4	SAY	4	5	0	31	0
	Kimya Mühendisliği	4	SAY	0	0	0	18	0
	Gıda Mühendisliği	4	SAY	0	0	0	6	
	Makine Mühendisliği	4	SAY	4	0	0	20	0
<b>TOPLAM</b>				79	9	1	150	4

Fakülte / Yüksekokul / Meslek Yüksekokulu	PROGRAM ADI	ÖĞR. SÜRE	PUAN TÜRÜ	2020 YKS Kayıt	2020 DGS Kayıt	2020 Ek Md. 1 Yatay Geçiş Kayıt	2020 Yurt Dışından Öğrenci Kabulü	2020 ÇİFT ANADAL
Orman Fakültesi	Orman Mühendisliği	4	SAY	21	2	1	1	0
	Peyzaj Mimarlığı	4	SAY	31	2	0	8	1
<b>TOPLAM</b>				52	4	1	9	1

Fakülte / Yüksekokul / Meslek Yüksekokulu	PROGRAM ADI	ÖĞR. SÜRE	PUAN TÜRÜ	2020 YKS Kayıt	2020 Yurt Dışından Öğrenci Kabulü
Diş Hekimliği Fakültesi	Diş Hekimliği Fakültesi	5		52	30
<b>TOPLAM</b>				62	30

Fakülte / Yüksekokul / Meslek Yüksekokulu	PROGRAM ADI	ÖĞR. SÜRE	PUAN TÜRÜ	2020 YKS Kayıt	2020 Yurt Dışından Öğrenci Kabulü
Hukuk Fakültesi	Hukuk Fakültesi	4		205	8
<b>TOPLAM</b>				205	8



	2020 YKS Kayıt	2020 Özel Yetenek	2020 DGS Kayıt	2020 Ek Md. 1 Yatay Geçiş Kayıt	2020 Kurum İçi Yatay Geçiş Kayıt	2020 Kurumlararası Yatay Geçiş Kayıt	2020 Yurt Dışından Öğrenci Kabulü	2020 Yurtdışı yatay geçiş	2020 Lisans Tamamlama	2020 ÇİFT ANADAL
<b>ÖNLİSANS TOPLAM</b>	1506	0	0	20	0	7	62	0	0	27
<b>LİSANS TOPLAM</b>	2086	27	94	31	8	19	688	10	15	45
<b>GENEL TOPLAM</b>	3592	27	94	51	8	26	750	10	15	72

c) Öğrenimine devam eden öğrenci sayıları.

Önlisans

Meslek Yüksekokulu	Bölüm/ Program	Hazırlık	1. SINIF	2. SINIF	TOPLAM	
Meslek Yüksekokulu	Bilgisayar Programcılığı	0	51	103	154	
	Elektrik	0	33	103	136	
	Elektronik Haberleşme Teknolojisi	0	36	64	100	
	Elektronik Teknolojisi	0	32	59	91	
	İklimlendirme ve Soğutma Teknolojisi	0	8	31	39	
	İnşaat Teknolojisi	1	49	117	167	
	İşletme Yönetimi	1	14	106	121	
	Mekatronik	0	41	69	110	
	Makine	1	50	97	148	
	Mobilya ve Dekorasyon	0	1	15	16	
	Muhasebe ve Vergi Uygulamaları	0	51	91	142	
	Bankacılık ve Sigortacılık	5	100	164	269	
	Büro Yönetimi ve Yönetici Asistanlığı	0	25	79	104	
	İç Mekan Tasarımı	3	48	64	115	
	Elektrikli Cihaz Teknolojisi	0	15	27	42	
	Bilgisayar Programcılığı(İ.Ö.)	0	0	31	31	
	Elektrik(İ.Ö.)	0	0	9	9	
	Elektronik Haberleşme Teknolojisi(İ.Ö.)	0	0	2	2	
	Elektronik Teknolojisi(İ.Ö.)	0	0	5	5	
	İnşaat Teknolojisi(İ.Ö.)	0	7	86	93	
	İşletme Yönetimi(İ.Ö.)	0	0	15	15	
	Makine(İ.Ö.)	0	0	5	5	
	Muhasebe ve Vergi Uygulamaları(İ.Ö.)	0	0	4	4	
	Mekatronik(İ.Ö.)	0	0	18	18	
	Bankacılık ve Sigortacılık(İ.Ö.)	1	9	66	76	
	Büro Yönetimi ve Yönetici Asistanlığı(İ.Ö.)	0	0	8	8	
	Turizm ve Otel İşletmeciliği	3	16	32	51	
	<b>TOPLAM</b>		15	586	1470	2071

Meslek Yüksekokulu	Bölüm/ Program	Hazırlık	1. SINIF	2. SINIF	TOPLAM
Çerkeş Meslek Yüksekokulu	Endüstriyel Cam ve Seramik	0	1	2	3
<b>TOPLAM</b>		0	1	2	3

Meslek Yüksekokulu	Bölüm/ Program	Hazırlık	1. SINIF	2. SINIF	TOPLAM
Yapraklı Meslek Yüksekokulu	Tarla Bitkileri	0	22	34	56
	Özel Güvenlik ve Koruma	0	42	55	97
	İş Sağlığı ve Güvenliği	0	61	98	159
	Sivil Savunma ve İtfaiyecilik	0	63	88	151
	Avcılık ve Yaban Hayatı	0	21	8	29
	İş Sağlığı ve Güvenliği(İ.Ö.)	0	57	86	143
	Özel Güvenlik ve Koruma(İ.Ö.)	0	20	58	78
	Sivil Savunma ve İtfaiyecilik(İ.Ö.)	0	50	75	125
<b>TOPLAM</b>		0	336	502	838

Meslek Yüksekokulu	Bölüm/ Program	Hazırlık	1. SINIF	2. SINIF	TOPLAM
Kızılırmak Meslek Yüksekokulu	Peyzaj ve Süs Bitkileri	0	1	1	2
	Tıbbi ve Aromatik Bitkiler	0	3	6	9
<b>TOPLAM</b>		0	4	7	11

Meslek Yüksekokulu	Bölüm/ Program	Hazırlık	1. SINIF	2. SINIF	TOPLAM
Kurşunlu Adalet Meslek Yüksekokulu	Adalet	1	82	0	83
<b>TOPLAM</b>		1	82	0	83

**Lisans**

Yüksekokul	Bölüm/ Program	Hazırlık	1. SINIF	2. SINIF	3. SINIF	4. SINIF	TOPLAM
İlgaz Turizm Ve Otelcilik Yüksekokulu	Turizm İşletmeciliği ve Otelcilik	0	0	52	0	29	81
	Turizm Rehberliği	23	79	45	42	0	189
<b>TOPLAM</b>		23	79	97	42	29	270

Fakülte	Bölüm/ Program	Hazırlık	1. SINIF	2. SINIF	3. SINIF	4. SINIF	TOPLAM
Orman Fakültesi	Orman Mühendisliği	0	24	23	10	56	113
	Peyzaj Mimarlığı	7	38	16	9	32	102
<b>TOPLAM</b>		7	62	39	19	88	215

Fakülte	Bölüm/ Program	Hazırlık	1. SINIF	2. SINIF	3. SINIF	4. SINIF	TOPLAM
Sağlık Bilimleri Fakültesi	Hemşirelik	15	142	132	109	144	542
	Sağlık Yönetimi	3	57	49	0	0	109
	Çocuk Gelişimi	0	53	46	33	0	132
	Beslenme ve Diyetetik	3	73	66	0	0	142
	Fizyoterapi ve Rehabilitasyon	19	91	72	0	0	182
	Ebelik	1	74	69	0	0	144
	Ergoterapi	1	41	0	0	0	42
	Sosyal Hizmet	0	40	0	0	0	40
<b>TOPLAM</b>		42	571	434	142	144	1333

Fakülte	Bölüm/ Program	Hazırlık	1. SINIF	2. SINIF	3. SINIF	4. SINIF	TOPLAM
Sanat, Tasarım Ve Mimarlık Fakültesi	Grafik Tasarım	0	21	15	19	32	87
	Resim	0	16	12	14	25	67
	Seramik	0	3	8	10	17	38
	Sinema ve Televizyon	1	58	72	41	42	214
	Müzik Teknolojisi	0	9	10	11	24	54
	Tekstil ve Moda Tasarımı	1	34	25	9	43	112
<b>TOPLAM</b>		2	141	142	104	183	572

<b>Fakülte</b>	<b>Bölüm/ Program</b>	<b>Hazırlık</b>	<b>1. SINIF</b>	<b>2. SINIF</b>	<b>3. SINIF</b>	<b>4. SINIF</b>	<b>TOPLAM</b>
İktisadi Ve İdari Bilimler Fakültesi	İşletme	22	51	39	12	116	240
	İktisat	13	57	31	19	126	246
	Uluslararası İlişkiler	14	65	75	29	106	289
	Siyaset Bilimi ve Kamu Yönetimi	16	89	83	52	103	343
	Bankacılık ve Finans	4	88	71	49	92	304
	Uluslararası Ticaret	10	50	37	13	84	194
	Çalışma Ekonomisi ve Endüstri İlişkileri	4	42	31	11	71	159
	İşletme(İ.Ö.)	0	0	1	4	107	112
	İktisat(İ.Ö.)	0	0	0	3	96	99
	Siyaset Bilimi ve Kamu Yönetimi(İ.Ö.)	0	0	1	3	104	108
	Uluslararası İlişkiler(İ.Ö.)	0	0	0	6	91	97
	Bankacılık ve Finans(İ.Ö.)	0	0	0	3	73	76
	Uluslararası Ticaret(İ.Ö.)	0	0	0	4	45	49
	Çalışma Ekonomisi ve Endüstri İlişkileri(İ.Ö.)	0	0	0	2	26	28
<b>TOPLAM</b>		83	442	369	210	1240	2344

Fakülte	Bölüm/ Program	Hazırlık	1. SINIF	2. SINIF	3. SINIF	4. SINIF	TOPLAM
Edebiyat Fakültesi	Felsefe	1	23	5	6	88	123
	Sosyoloji	9	70	65	53	82	279
	Tarih	6	65	65	60	104	300
	Türk Dili ve Edebiyatı	4	67	68	52	89	280
	Coğrafya	3	68	60	62	75	268
	Bilgi ve Belge Yönetimi	1	57	58	37	71	224
	Psikoloji	8	91	83	0	0	182
	Felsefe(İ.Ö.)	0	0	0	0	84	84
	Sosyoloji(İ.Ö.)	0	0	0	2	60	62
	Tarih(İ.Ö.)	0	44	34	60	102	240
	Türk Dili ve Edebiyatı(İ.Ö.)	0	53	39	53	63	208
	Coğrafya(İ.Ö.)	1	39	39	51	72	202
	Bilgi ve Belge Yönetimi(İ.Ö.)	0	0	0	11	73	84
<b>TOPLAM</b>		33	577	516	447	963	2536

Fakülte	Bölüm/ Program	Hazırlık	1. SINIF	2. SINIF	3. SINIF	4. SINIF	TOPLAM
Fen Fakültesi	Matematik	0	33	36	39	64	172
	Biyoloji	2	41	27	20	42	132
	Kimya	2	1	0	0	4	7
	Fizik	0	1	1	1	0	3
	Matematik (ingilizce)	33	31	24	19	47	154
	Kimya (Yandal)	0	1	0	0	0	1
	Matematik(İ.Ö.)	0	0	0	0	9	9
<b>TOPLAM</b>		37	108	88	79	166	478

Fakülte	Bölüm/ Program	Hazırlık	1. SINIF	2. SINIF	3. SINIF	4. SINIF	TOPLAM
Mühendislik Fakültesi	Kimya Mühendisliği	6	12	10	2	49	79
	Gıda Mühendisliği	2	4	9	5	33	53
	Elektrik Elektronik Mühendisliği	9	41	24	24	0	98
	İnşaat Mühendisliği	14	27	39	58	0	138
	Bilgisayar Mühendisliği	15	101	90	0	0	206
	Makine Mühendisliği	4	20	14	0	0	38
	Kimya Mühendisliği(İ.Ö.)	0	0	0	0	9	9
<b>TOPLAM</b>		50	205	186	89	91	621

Fakülte	Bölüm/ Program	Hazırlık	1. SINIF	2. SINIF	3. SINIF	4. SINIF	TOPLAM
İslami İlimler Fakültesi	İslami İlimler	2	115	122	90	0	329
	İslami İlimler(İ.Ö.)	0	109	115	66	0	290
<b>TOPLAM</b>		2	224	237	156	0	619

Fakülte	Bölüm/ Program	Hazırlık	1. SINIF	2. SINIF	3. SINIF	4. SINIF	TOPLAM
Diş Hekimliği Fakültesi	Diş Hekimliği	11	81	0	0	0	92
<b>TOPLAM</b>		11	81	0	0	0	92

Fakülte	Bölüm/ Program	Hazırlık	1. SINIF	2. SINIF	3. SINIF	4. SINIF	TOPLAM
Hukuk Fakültesi	Hukuk	3	210	0	0	0	213
<b>TOPLAM</b>		3	210	0	0	0	213

Program Türü	Hazırlık	1. SINIF	2. SINIF	3. SINIF	4. SINIF	TOPLAM
Önlisans	27	1592	2671			4290
Lisans	293	2700	2108	1288	2904	9293
Toplam	320	4292	4779	1288	2904	13583

ç) 2020 yılında üniversitemizden ayrılan öğrenci sayıları  
Önlisans

Akademik Birim	Bölüm / Program	Mezuniyet	Kendi İsteği	Yatay Geçiş - Üniversite Dışı	DiĞER	Yatay Geçiş - Üniversite Dışı-Ek Madde 1	Önlisans Süresi Dolan Öğrenci	Yatay Geçiş - Üniversite İçi-Ek Madde 1	Geçici kayıt (Lise Diploması Olmayanlar)
Meslek Yüksekokulu	Bankacılık ve Sigortacılık	65	5	0	0	3	12	1	0
	Bilgisayar Programcılığı	23	4	2	1	0	39	0	1
	Bilgisayar Programcılığı(Çift Anadal)	0	1	0	2	0	0	0	0
	Büro Yönetimi ve Yönetici Asistanlığı	45	2	0	0	0	13	0	0
	Elektrik	26	1	1	0	0	30	0	0
	Elektrikli Cihaz Teknolojisi	0	5	0	0	0	0	0	0
	Elektronik Haberleşme Teknolojisi	4	1	0	0	1	32	0	0
	Elektronik Teknolojisi	23	2	0	0	0	47	1	0
	İç Mekan Tasarımı	24	2	0	0	0	0	0	0
	İklimlendirme ve Soğutma Teknolojisi	7	1	0	0	0	13	0	0
	İnşaat Teknolojisi	24	4	1	0	2	33	0	0
	İşletme Yönetimi	37	2	0	0	1	17	0	0
	Makine	13	3	1	0	0	40	0	0
	Mekatronik	18	3	0	0	0	30	0	0
	Mobilya ve Dekorasyon	3	0	0	0	0	15	0	0
	Muhasebe ve Vergi Uygulamaları	34	6	0	0	1	50	0	0
	Turizm ve Otel İşletmeciliği	22	3	2	0	0	20	0	0
	Bankacılık ve Sigortacılık(İ.Ö.)	24	1	0	0	0	19	0	0
	Bilgisayar Programcılığı(İ.Ö.)	1	2	0	0	0	35	0	0
	Büro Yönetimi ve Yönetici Asistanlığı(İ.Ö.)	10	1	0	0	0	8	0	0
	Elektronik Haberleşme Teknolojisi(İ.Ö.)	0	0	0	0	0	4	0	0
	İnşaat Teknolojisi(İ.Ö.)	15	1	0	0	2	22	0	0
	Makine(İ.Ö.)	2	0	0	0	0	2	0	0
	Mekatronik(İ.Ö.)	7	1	0	0	0	22	0	0
Muhasebe ve Vergi Uygulamaları(İ.Ö.)	1	0	0	0	0	0	0	0	
TOPLAM		428	51	7	3	10	503	2	1



Akademik Birim	Bölüm / Program	Mezuniyet	Kendi İsteği	Yatay Geçiş - Üniversite Dışı	İLİŞİĞİ KESİLDİ	Yatay Geçiş - Üniversite Dışı-Ek Madde 1	Önlisans Süresi Dolan Öğrenci	Yatay Geçiş - Üniversite İçi
Eldivan Sağlık Hizmetleri Meslek Yüksekokulu	Çevre Sağlığı	0	0	1	0	0	0	0
	Çocuk Gelişimi	43	8	3	0	1	9	1
	Evde Hasta Bakımı	31	1	0	0	1	0	0
	İlk ve Acil Yardım	52	0	5	0	0	3	0
	İlk ve Acil Yardım(Çift Anadal)	3	0	0	0	0	0	0
	Optisyenlik	0	1	2	0	0	0	0
	Tıbbi Laboratuvar Teknikleri	0	3	0	1	0	0	0
	Yaşlı Bakımı	0	0	3	0	0	0	0
	Çocuk Gelişimi(İ.Ö.)	39	3	2	0	0	5	0
	Evde Hasta Bakımı(İ.Ö.)	18	1	0	0	0	0	0
	İlk ve Acil Yardım(İ.Ö.)	59	1	4	0	1	0	0
TOPLAM		245	18	20	1	3	17	1

Akademik Birim	Bölüm / Program	Mezuniyet	Kendi İsteği	Yatay Geçiş - Üniversite Dışı	Yatay Geçiş - Üniversite Dışı-Ek Madde 1	Önlisans Süresi Dolan Öğrenci
Yapraklı Meslek Yüksekokulu	İş Sağlığı ve Güvenliği	29	1	0	0	4
	Özel Güvenlik ve Koruma	26	2	0	1	3
	Sivil Savunma ve İtfaiyecilik	65	5	2	0	1
	Tarla Bitkileri	12	0	1	0	9
	İş Sağlığı ve Güvenliği(İ.Ö.)	35	1	0	1	13
	Özel Güvenlik ve Koruma(İ.Ö.)	24	1	0	0	7
	Sivil Savunma ve İtfaiyecilik(İ.Ö.)	58	2	3	0	1
TOPLAM		249	12	6	2	38

Akademik Birim	Bölüm / Program	Mezuniyet	Kendi İsteği	Önlisans Süresi Dolan Öğrenci
Çerkeş Meslek Yüksekokulu	Endüstriyel Cam ve Seramik	1	1	8
TOPLAM		1	1	8

Akademik Birim	Bölüm / Program	Mezuniyet	Önlisans Süresi Dolan Öğrenci
Kızılırmak Meslek Yüksekokulu	Tıbbi ve Aromatik Bitkiler	1	1
TOPLAM		1	1

### Lisans

Akademik Birim	Bölüm / Program	Mezuniyet	Kendi İsteği	Yatay Geçiş - Üniversite Dışı	İLİŞİĞİ KESİLDİ	DİĞER	Yatay Geçiş - Üniversite Dışı-Ek Madde 1	Yatay Geçiş - Üniversite İçi	Yatay Geçiş - Üniversite İçi-Ek Madde 1
Edebiyat Fakültesi	Bilgi ve Belge Yönetimi	42	3	2	0	0	0	0	0
	Coğrafya	45	3	0	0	0	1	0	0
	Felsefe	49	3	0	0	0	0	0	0
	Psikoloji	0	3	4	0	0	3	0	0
	Sosyoloji	47	3	5	1	1	4	0	0
	Tarih	50	5	2	0	0	0	0	0
	Türk Dili ve Edebiyatı	47	10	4	0	1	1	0	0
	Bilgi ve Belge Yönetimi(İ.Ö.)	44	2	0	0	0	0	0	1
	Coğrafya (İ.Ö.)	37	3	1	0	0	1	1	2
	Felsefe(İ.Ö.)	44	1	0	0	0	0	0	0
	Sosyoloji(İ.Ö.)	54	1	0	0	0	1	0	1
	Tarih(İ.Ö.)	35	2	2	0	0	1	2	0
	Türk Dili ve Edebiyatı(İ.Ö.)	44	7	0	0	0	2	2	0
TOPLAM		538	46	20	1	2	14	5	4

Akademik Birim	Bölüm / Program	Mezuniyet	Kendi İsteği	Yatay Geçiş - Üniversite Dışı	İLİŞİĞİ KESİLDİ	Yatay Geçiş - Üniversite Dışı-Ek Madde 1
Ilgaz Turizm Ve Otelcilik Yüksekokulu	Turizm İşletmeciliği ve Otelcilik	35	1	0	0	0
	Turizm Rehberliği	0	4	8	1	1
TOPLAM		35	5	8	1	1

Akademik Birim	Bölüm / Program	Mezuniyet	Kendi İsteği	Yatay Geçiş - Üniversite Dışı	DİĞER	Yatay Geçiş - Üniversite Dışı-Ek Madde 1	Yabancı Dil Hazırlık Sınıfında Başarısızlık
Fen Fakültesi	Biyoloji	21	2	3	0	0	0
	Fizik	0	1	0	0	0	0
	İstatistik	0	1	0	0	0	0
	Matematik	11	4	1	0	0	0
	Matematik (ingilizce)	15	2	0	2	2	5
TOPLAM		47	10	4	2	2	5

Akademik Birim	Bölüm / Program	Mezuniyet	Kendi İsteği	Yatay Geçiş - Üniversite Dışı	İLİŞİĞİ KESİLDİ	DİĞER	Yatay Geçiş - Üniversite Dışı-Ek Madde 1	Yatay Geçiş - Üniversite İçi	Yatay Geçiş - Üniversite İçi-Ek Madde 1
İktisadi Ve İdari Bilimler Fakültesi	Bankacılık ve Finans	54	10	0	0	0	1	0	0
	Çalışma Ekonomisi ve Endüstri İlişkileri	55	3	0	0	0	0	0	0
	İktisat	67	8	1	0	0	1	0	0
	İşletme	57	1	0	0	0	0	0	0
	Siyaset Bilimi ve Kamu Yönetimi	46	6	2	1	0	3	0	0
	Uluslararası İlişkiler	39	5	0	0	1	6	0	0
	Uluslararası Ticaret	56	8	0	0	0	2	0	0
	Bankacılık ve Finans(İ.Ö.)	58	1	0	0	0	0	0	0
	Çalışma Ekonomisi ve Endüstri İlişkileri(İ.Ö.)	51	0	0	0	0	0	0	0
	İktisat(İ.Ö.)	44	1	0	0	0	0	0	0
	İşletme(İ.Ö.)	40	1	0	0	0	0	0	0
	Siyaset Bilimi ve Kamu Yönetimi (İ.Ö.)	51	0	0	0	0	0	1	1
	Uluslararası İlişkiler (İ.Ö.)	50	1	0	0	0	0	0	0
Uluslararası Ticaret(İ.Ö.)	44	0	0	0	0	0	0	0	
TOPLAM		712	45	3	1	1	13	1	1

Akademik Birim	Bölüm / Program	Mezuniyet	Kendi İsteği	Yatay Geçiş - Üniversite Dışı	Yatay Geçiş - Üniversite Dışı-Ek Madde 1	Yatay Geçiş - Üniversite İçi	Yatay Geçiş - Üniversite İçi-Ek Madde 1
İslami İlimler Fakültesi	İslami İlimler	0	5	0	2	0	0
	İslami İlimler (İ.Ö.)	0	2	1	2	2	2
TOPLAM		0	7	1	4	2	2

Akademik Birim	Bölüm / Program	Mezuniyet	Kendi İsteği	Yatay Geçiş - Üniversite Dışı	İLİŞİĞİ KESİLDİ	Yatay Geçiş - Üniversite Dışı-Ek Madde 1
Mühendislik Fakültesi	Bilgisayar Mühendisliği	0	7	0	3	1
	Elektrik Elektronik Mühendisliği	0	1	1	1	0
	Gıda Mühendisliği	31	3	0	1	2
	İnşaat Mühendisliği	0	8	1	5	3
	Kimya Mühendisliği	29	4	0	0	0
	Kimya Mühendisliği (Çiftanadal)	2	0	0	2	0
	Kimya Mühendisliği (Yandal)	0	0	0	1	0
	Makine Mühendisliği	0	4	0	0	0
TOPLAM		62	27	2	13	6

Akademik Birim	Bölüm / Program	Mezuniyet	Kendi İsteği	Yatay Geçiş - Üniversite Dışı-Ek Madde 1
Orman Fakültesi	Orman Mühendisliği	10	1	1
	Peyzaj Mimarlığı	12	4	1
TOPLAM		22	5	2

Akademik Birim	Bölüm / Program	Mezuniyet	Kendi İsteği	Yatay Geçiş - Üniversite Dışı	İLİŞİĞİ KESİLDİ	DİĞER	Disiplin Cezası	Yatay Geçiş - Üniversite Dışı-Ek Madde 1
Sağlık Bilimleri Fakültesi	Beslenme ve Diyetetik	0	2	1	1	0	0	3
	Çocuk Gelişimi(Lisans)	0	2	1	0	0	0	0
	Ebelik	0	3	3	0	0	0	0
	Ergoterapi	0	1	0	0	0	0	0
	Fizyoterapi ve Rehabilitasyon	0	5	6	0	1	1	2
	Hemşirelik	83	11	7	5	1	0	2
	Sağlık Yönetimi	0	4	5	0	0	0	1
	Sosyal Hizmet	0	1	0	0	0	0	0
TOPLAM		83	29	23	6	2	1	8

Akademik Birim	Bölüm / Program	Mezuniyet	Kendi İsteği	Yatay Geçiş - Üniversite Dışı	İLİŞİĞİ KESİLDİ	Yatay Geçiş - Üniversite Dışı-Ek Madde 1	Yatay Geçiş - Üniversite İçi-Ek Madde 1
Sanat, Tasarım Ve Mimarlık Fakültesi	Grafik Tasarım	12	3	2	0	0	0
	Müzik Teknolojisi	11	6	0	0	0	0
	Resim	9	4	0	0	0	0
	Seramik	12	1	2	0	0	0
	Sinema ve Televizyon	17	10	2	1	2	1
	Tekstil ve Moda Tasarımı	30	2	2	0	0	1
TOPLAM		91	26	8	1	2	2

	Mezuniyet	Kendi İsteği	Yatay Geçiş - Üniversite Dışı	İLİŞİĞİ KESİLDİ	DİĞER	Disiplin Cezası	Yatay Geçiş - Üniversite Dışı-Ek Madde 1	Yabancı Dil Hazırlık Sınıfında Başarısızlık	Önlisans Süresi Dolan Öğrenci	Yatay geçişten kendi isteği ile vazgeçme	Yatay Geçiş - Üniversite İçi	Yatay Geçiş - Üniversite İçi-Ek Madde 1	Geçici kayıt (Lise Diploması Olmayanlar)
Önlisans Toplam	924	82	33	1	3	0	15	0	567	0	1	2	1
Lisans Toplam	1590	200	69	23	7	1	52	5	0	0	8	9	0
Genel Toplam	2514	282	102	24	10	1	67	5	567	0	9	11	1

#### IV- KURUMSAL KABİLİYET ve KAPASİTENİN DEĞERLENDİRİLMESİ

##### a- Üstünlükler

- Çalışanlarımızın bu kurumda çalışmaktan memnuniyet duymaları,
- Başkanlığımız çalışanlarının özverili çalışarak, kendi çabalarıyla kendilerini geliştirmeleri, yaptıkları işleri doğru ve en iyi şekilde yapmaları,
- Öğrenci Otomasyon Sistemi sayesinde öğrencilerin elektronik ortamda kayıtlarını yapmaları, öğrenci durum belgesi ve sınav sonuçlarını görmeleri,
- Mezun olan her öğrenciye otomatik ve ücretsiz olarak diploma eki verilmesi,
- Talep ve isteklerin kısa sürede sonuçlandırılması,
- Başkanlığımızda personelin görüş ve önerilerinin önemsenmesi,
- Başkanlığımız yönetim ve idari personelinin öğrenciler ile iyi ilişkiler kurması,

##### b- Zayıflıklar

- İdari personelin yeterli sayıda olmaması,
- Not girişlerinin öğretim elemanları tarafından verilen tarihler arasında girilmemesi,
- Ders kaydı döneminde öğrencilerin danışman onaylarının süresi içinde yapılmaması ve hataların düzeltilmeden onaylanması ve ders kayıtlarına gereken önemin verilmemesi,
- Ders planlarında çok sık değişikliğe gidilmesi,
- Öğrencilerin akademik danışmanlık hizmetlerinin yetersizliği.

#### V- Bütçe Uygulama Sonuçları

TERTİP	2020 TAHMİNİ BÜTÇE	2020 GERÇEKLEŞME TOPLAMI	KALAN
<b>Öğrenci İşleri Daire Başkanlığı</b>	1.022.200.00	847.177.86	175.022.14
38.77.00.01-09.6.0.00-2-01.1	855.200,00	724.538,99	130.661.01
38.77.00.01-09.6.0.00-2-02.1	156.400,00	119.060,69	37.339.31
38.77.00.01-09.6.0.00-2-03.2	3.000	2.978,74	21,26
38.77.00.01-09.6.0.00-2-03.3	6.600	0	6.600
38.77.00.01-09.6.0.00-2-03.5	1.000	599,44	400,56

#### VI- ÖNERİ VE TEDBİRLER

- Üniversitemizin tanıtımı amacıyla YKS tercihlerinden önce tanıtım günlerinin düzenlenmesi,

## VII- İÇ KONTROL GÜVENCE BEYANI

Harcama yetkilisi olarak yetkim dâhilinde;

Bu raporda yer alan bilgilerin güvenilir, tam ve doğru olduğunu beyan ederim.

Bu raporda açıklanan faaliyetler için idare bütçesinden harcama birimimize tahsis edilmiş kaynakların etkili, ekonomik ve verimli bir şekilde kullanıldığını, görev ve yetki alanım çerçevesinde iç kontrol sisteminin idari ve mali kararlar ile bunlara ilişkin işlemlerin yasallık ve düzenliliği hususunda yeterli güvenceyi sağladığını ve harcama birimizde süreç kontrolünün etkin olarak uygulandığını bildiririm.

Bu güvence, harcama yetkilisi olarak sahip olduğum bilgi ve değerlendirmeler, iç kontroller, iç denetçi raporları ile Sayıştay raporları gibi bilgim dâhilindeki hususlara dayanmaktadır.

Burada raporlanmayan, idarenin menfaatlerine zarar veren herhangi bir husus hakkında bilgim olmadığını beyan ederim.

İsmail KABALAKOĞLU  
Öğrenci İşleri Daire Başkanı