

T.C.

**ÇANKIRI KARATEKİN ÜNİVERSİTESİ**  
**Öğrenci İşleri Daire Başkanlığı**



**2022 MALİ YILI**  
**Birim Faaliyet Raporu**

## **BİRİM / ÜST YÖNETİCİ SUNUŞU**

17.05.2007 tarihinde çıkarılan 5662 sayılı yasa ile kurulan Üniversitemizin Öğrenci İşleri Daire Başkanlığı 2009 yılı içerisinde öğrencilerimizin kayıt kabul, transkript, öğrenci belgesi, askerlik durum belgesi vb. işlemlerini Üniversitemizin Bilgi İşlem Daire Başkanlığınca hazırlanan (UBİS) sistemi ile merkezden yürütmeye başlamıştır. Birimimiz halen 12 idari personel ile faaliyetlerini sürdürmektedir.

Birimimiz hizmet kalitesi yönünden tüm öğrencilerimize hızlı ve eşit hizmet vermek, yönetmelik, yönerge ve uygulama esasları açısından rehberlik etmek ve Üniversitemiz akademik birimleri arasında eş güdüm sağlamaktadır.

Faaliyetlerimizin gerçekleşmesinde emeği geçen personelimize teşekkür ederim.

İsmail KABALAKOĞLU  
Daire Başkanı

## **I - GENEL BİLGİLER**

### **A. Misyon ve Vizyon**

#### **Misyon**

Planlanan eğitim-öğretim sürecinde eğitim birimlerimizle eşgüdüm sağlayarak öğrencilere, mezunlara, öğretim elemanları ve kurumlara bilgi ve belge sunmak.

#### **Vizyon**

Güncel bilgi ve teknolojilerden yararlanarak, güler yüzlü bir ifade ile güvenli, hızlı şekilde bilgi ve belge hizmeti sunan; öğrenci, öğretim elemanı ve personelin memnuniyetini ön plana çıkararak, örnek ve farklı bir birim olmak.

### **B. Yetki, Görev ve Sorumluluklar**

124 Sayılı Yükseköğretim Üst Kuruluşları ile Yükseköğretim Kurumlarının İdari Teşkilatı Hakkında Kanun Hükmünde Kararnamenin 31.maddesi gereğince;

#### **Belge Hizmetleri**

- Öğrenci belgesi
- Askerlik belgesi
- Disiplin cezası almadığına dair belge
- Transkript
- Başarı belgesi
- Geçici mezuniyet belgesi
- Diploma
- Diploma eki

#### **Bilgi İşlem Hizmetleri**

- Başkanlığımız 2009–2010 eğitim öğretim yılında Üniversitemiz Bilgi İşlem Daire Başkanlığı'nın hazırlamış olduğu Öğrenci Otomasyon Sistemini (UBİS) kullanmaya başlamış olup, öğretim elemanı ve öğrencilerimize hizmet vermektedir.

#### **Yürütülen Komisyonlar**

- Eğitim Komisyonu  
2022 Yılında toplamda 11 toplantı organize edilmiştir.
- Bologna Eşgüdüm Komisyonu  
2022 Yılında toplamda 13 toplantı organize edilmiştir.
- Yurt Dışından Öğrenci Kabul ve Kayıt Komisyonu  
2022 Yılında toplamda 7 toplantı organize edilmiştir.

## C. İdareye İlişkin Bilgiler

### 1- Fiziksel Yapı

Başkanlığımız, Üniversitemiz Uluyazı Kampüsünde hizmet vermektedir.

### 1.3- Hizmet Alanları

#### 1.3-2- İdari Personel Hizmet Alanları

	Sayısı (Adet)	Alanı (m2)	Kullanan Sayısı
Çalışma Odası	7	340	12
Arşiv	1	100	0
<b>Toplam</b>	<b>8</b>	<b>440</b>	<b>12</b>

## 2. Örgüt Yapısı

### Eğitim Öğretim Şube Müdürlüğü

Akademik birim temsilcileri

Yazışma bürosu

Uluslararası öğrenci bürosu

### İdari İşler Şube Müdürlüğü

Diploma bürosu

İlk adım hizmet bürosu

İç hizmetleri bürosu

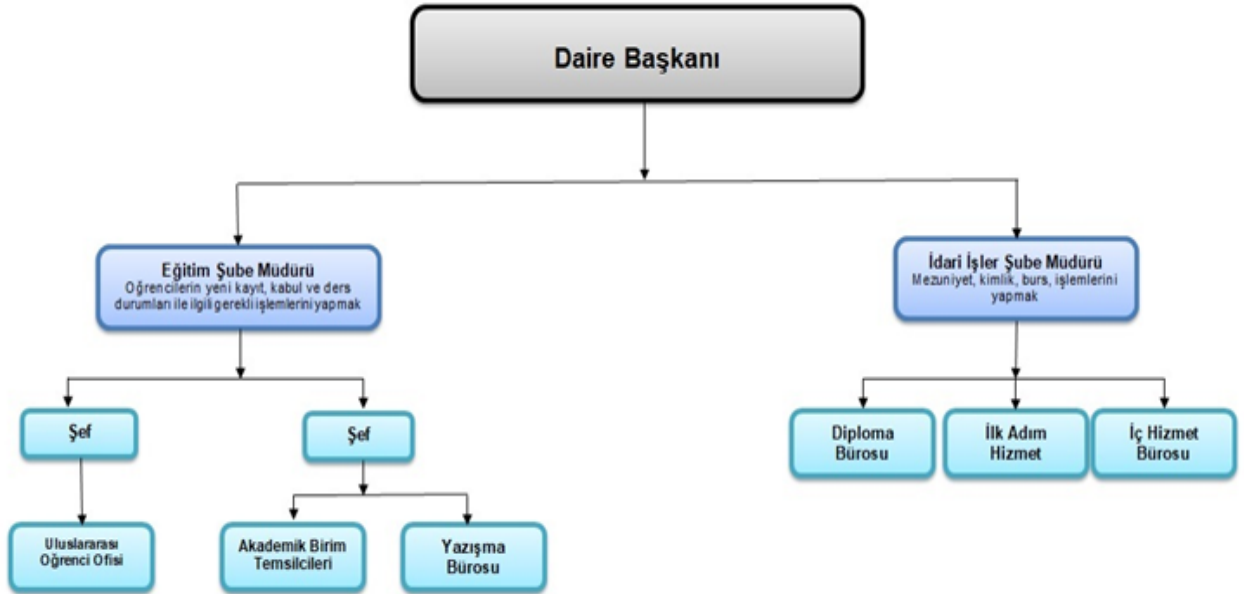

### 3- Bilgi ve Teknolojik Kaynaklar

#### 3.2- Bilgisayarlar

Masaüstü Bilgisayar Sayısı : 19 adet

Taşınabilir Bilgisayar Sayısı : 3 adet

#### 3.4- Diğer Bilgi ve Teknolojik Kaynaklar

Cinsi	İdari Amaçlı (Adet)	Eğitim Amaçlı (Adet)	Araştırma Amaçlı (Adet)
Projeksiyon	1	-	-
Slayt makinesi	-	-	-
Tepegöz	-	-	-
Episkop	-	-	-
Barkot Okuyucu	2	-	-
Baskı makinesi	20	-	-
Fotokopi makinesi	2	-	-
Faks	-	-	-
Fotoğraf makinesi	-	-	-
Kameralar	-	-	-
Televizyonlar	-	-	-
Tarayıcılar	3	-	-
Müzik Setleri	-	-	-
Mikroskoplar	-	-	-
DVD ler	-	-	-
Bilgisayar Sistemi	17	-	-

### 4- İnsan Kaynakları

#### 4.7- İdari Personel

İdari Personel (Kadroların Doluluk Oranına Göre)			
	Dolu	Boş	Toplam
Genel idari Hizmetler Sınıfı	9	4	13

#### 4.8- İdari Personelin Eğitim Durumu

İdari Personelin Eğitim Durumu					
	İlköğretim	Lise	Önlisans	Lisans	YL ve Dokt.
Kişi Sayısı		1		7	1
Yüzde					

#### 4.9- İdari Personelin Hizmet Süreleri

İdari Personelin Hizmet Süresi						
	1-3 yıl	4-6 yıl	7-10 yıl	11-15 yıl	16-20 yıl	21- üzeri
Kişi Sayısı	1	1		1		6
Yüzde						

#### 4.10- İdari Personelin Yaş İtibariyle Dağılımı

İdari Personelin Yaş İtibariyle Dağılımı						
	21-25 yaş	26-30 yaş	31-35 yaş	36-40 yaş	41-50 yaş	51- üzeri
Kişi Sayısı			2	1	2	4
Yüzde						

#### 4.11- İşçiler

<b>İşçiler (Çalıştıkları Pozisyonlara Göre)</b>			
	<b>Dolu</b>	<b>Boş</b>	<b>Toplam</b>
Sürekli İşçiler	2	-	2
Vizeli Geçici İşçiler (adam/ay)			
Vizesiz İşçiler (3 aylık)			
<b>TOPLAM</b>	<b>2</b>	<b>-</b>	<b>2</b>

#### 4.12- Sürekli İşçilerin Hizmet Süreleri

<b>Sürekli İşçilerin Hizmet Süreleri</b>						
	<b>1-3 yıl</b>	<b>4-6 yıl</b>	<b>7-10 yıl</b>	<b>11-15 yıl</b>	<b>16-20 yıl</b>	<b>21- üzeri</b>
<b>Kişi Sayısı</b>				2		
<b>Yüzde</b>						

#### 4.13- Sürekli İşçilerin Yaş İtibariyle Dağılımı

<b>Sürekli İşçilerin Yaş İtibariyle Dağılımı</b>						
	<b>21-25 yaş</b>	<b>26-30 yaş</b>	<b>31-35 yaş</b>	<b>36-40 yaş</b>	<b>41-50 yaş</b>	<b>51- üzeri</b>
<b>Kişi Sayısı</b>			1		1	
<b>Yüzde</b>						

a) 2022 YKS Doluluk Oranı

FAKÜLTE / YÜKSEKOKUL / MESLEK YÜKSEKOKULU	PROGRAM ADI	ÖĞR. SÜRE	PUAN TÜRÜ	2022 GENEL KONT. + OK.BİR. KONT.	2022 TOPLAM KAYIT	2022 YERLEŞEN DOLULUK
Çerkeş Meslek Yüksekokulu	Endüstriyel Cam ve Seramik	2	TYT	26	26	100,00
	Evde Hasta Bakımı	2	TYT	52	50	96,15
	Evde Hasta Bakımı (İ.Ö.)	2	TYT	41	39	95,12
	Yaşlı Bakımı	2	TYT	47	46	97,87
<b>TOPLAM</b>				<b>166</b>	161	96,99

FAKÜLTE / YÜKSEKOKUL / MESLEK YÜKSEKOKULU	PROGRAM ADI	ÖĞR. SÜRE	PUAN TÜRÜ	2022 GENEL KONT. + OK.BİR. KONT.	2022 TOPLAM KAYIT	2022 YERLEŞEN DOLULUK
Eldivan Sağlık Hizmetleri Meslek Yüksekokulu	Çevre Sağlığı	2	TYT	47	45	95,74
	Çocuk Gelişimi	2	TYT	62	108	174,19
	Çocuk Gelişimi (İ.Ö.)	2	TYT	52	50	96,15
	İlk ve Acil Yardım	2	TYT	62	63	101,61
	İlk ve Acil Yardım (İ.Ö.)	2	TYT	52	52	100,00
	Laborant ve Veteriner Sağlık	2	TYT	47	46	97,87
	Optisyenlik	2	TYT	47	47	100,00
	Tıbbi Laboratuvar Teknikleri	2	TYT	41	40	97,56
<b>TOPLAM</b>				<b>410</b>	451	110,00

FAKÜLTE / YÜKSEKOKUL / MESLEK YÜKSEKOKULU	PROGRAM ADI	ÖĞR. SÜRE	PUAN TÜRÜ	2022 GENEL KONT. + OK.BİR. KONT.	2022 TOPLAM KAYIT	2022 YERLEŞEN DOLULUK
Kurşunlu Adalet Meslek Yüksekokulu	Adalet	2	TYT	82	81	98,78
<b>TOPLAM</b>				<b>82</b>	81	98,78

FAKÜLTE / YÜKSEKOKUL / MESLEK YÜKSEKOKULU	PROGRAM ADI	ÖĞR. SÜRE	PUAN TÜRÜ	2022 GENEL KONT. + OK.BİR. KONT.	2022 TOPLAM KAYIT	2022 YERLEŞEN DOLULUK
Meslek Yüksekokulu	Bankacılık ve Sigortacılık	2	TYT	93	91	97,85
	Bilgisayar Programcılığı	2	TYT	57	57	100,00
	Büro Yönetimi ve Yönetici Asistanlığı	2	TYT	36	35	97,22
	Elektrik	2	TYT	36	36	100,00
	Elektrikli Cihaz Teknolojisi	2	TYT	26	26	100,00
	Elektronik Haberleşme Teknolojisi	2	TYT	41	41	100,00
	Elektronik Teknolojisi	2	TYT	36	36	100,00
	İç Mekân Tasarımı	2	TYT	47	44	93,62
	İklimlendirme ve Soğutma Teknolojisi	2	TYT	21	20	95,24
	İnşaat Teknolojisi	2	TYT	52	49	94,23
	Makine	2	TYT	47	47	100,00
	Mekatronik	2	TYT	41	41	100,00
	Muhasebe ve Vergi Uygulamaları	2	TYT	52	50	96,15
	Turizm ve Otel İşletmeciliği	2	TYT	26	24	92,31
<b>TOPLAM</b>				<b>611</b>	597	97,71

FAKÜLTE / YÜKSEKOKUL / MESLEK YÜKSEKOKULU	PROGRAM ADI	ÖĞR. SÜRE	PUAN TÜRÜ	2022 GENEL KONT. + OK.BİR. KONT.	2022 TOPLAM KAYIT	2022 YERLEŞEN DOLULUK
Gıda ve Tarım Meslek Yüksekokulu	Avcılık ve Yaban Hayatı	2	TYT	31	31	100,00
	Tarla Bitkileri	2	TYT	31	28	90,32
<b>TOPLAM</b>				<b>62</b>	59	95,16



FAKÜLTE / YÜKSEKOKUL / MESLEK YÜKSEKOKULU	PROGRAM ADI	ÖĞR. SÜRE	PUAN TÜRÜ	2022 GENEL KONT. + OK.BİR. KONT.	2022 TOPLAM KAYIT	2022 YERLEŞEN DOLULUK
Sosyal Bilimler Meslek Yüksekokulu	İş Sağlığı ve Güvenliği	2	TYT	57	57	100,00
	İş Sağlığı ve Güvenliği (İ.Ö.)	2	TYT	52	50	96,15
	Özel Güvenlik ve Koruma	2	TYT	47	38	80,85
	Özel Güvenlik ve Koruma (İ.Ö.)	2	TYT	31	23	74,19
	Sivil Savunma ve İtfaiyecilik	2	TYT	62	62	100,00
	Sivil Savunma ve İtfaiyecilik (İ.Ö.)	2	TYT	62	61	98,39
<b>TOPLAM</b>				<b>311</b>	291	93,57

FAKÜLTE / YÜKSEKOKUL / MESLEK YÜKSEKOKULU	PROGRAM ADI	ÖĞR. SÜRE	PUAN TÜRÜ	2022 GENEL KONT. + OK.BİR. KONT.	2022 TOPLAM KAYIT	2022 YERLEŞEN DOLULUK
Sağlık Bilimleri Fakültesi	Beslenme ve Diyetetik	4	SAY	62	62	100,00
	Çocuk Gelişimi-	4	EA	52	0	0,00
	Ebelik	4	SAY	72	72	100,00
	Ergoterapi	4	SAY	41	41	100,00
	Fizyoterapi ve Rehabilitasyon	4	SAY	52	52	100,00
	Hemşirelik	4	SAY	103	103	100,00
	Sağlık Yönetimi	4	EA	41	41	100,00
	Sosyal Hizmet	4	EA	41	41	100,00
<b>TOPLAM</b>				<b>464</b>	412	88,79

FAKÜLTE / YÜKSEKOKUL / MESLEK YÜKSEKOKULU	PROGRAM ADI	ÖĞR. SÜRE	PUAN TÜRÜ	2022 GENEL KONT. + OK.BİR. KONT.	2022 TOPLAM KAYIT	2022 YERLEŞEN DOLULUK
Edebiyat Fakültesi	Bilgi ve Belge Yönetimi	4	EA	57	57	100,00
	Coğrafya	4	SÖZ	62	61	98,39
	Coğrafya (İ.Ö.)	4	SÖZ	41	40	97,56
	Felsefe	4	EA	31	31	100,00
	Psikoloji	4	EA	82	81	98,78
	Sosyoloji	4	EA	62	61	98,39
	Tarih	4	SÖZ	72	71	98,61
	Tarih (İ.Ö.)	4	SÖZ	41	40	97,56
	Türk Dili ve Edebiyatı	4	SÖZ	62	63	101,61
	Türk Dili ve Edebiyatı (İ.Ö.)	4	SÖZ	41	41	100,00
<b>TOPLAM</b>				<b>551</b>	546	99,09

FAKÜLTE / YÜKSEKOKUL / MESLEK YÜKSEKOKULU	PROGRAM ADI	ÖĞR. SÜRE	PUAN TÜRÜ	2022 GENEL KONT. + OK.BİR. KONT.	2022 TOPLAM KAYIT	2022 YERLEŞEN DOLULUK
Fen Fakültesi	Biyoloji	4	SAY	21	21	100,00
	Matematik	4	SAY	36	36	100,00
	Matematik (İngilizce)	4	SAY	36	36	100,00
<b>TOPLAM</b>				<b>93</b>	93	100,00

FAKÜLTE / YÜKSEKOKUL / MESLEK YÜKSEKOKULU	PROGRAM ADI	ÖĞR. SÜRE	PUAN TÜRÜ	2022 GENEL KONT. + OK.BİR. KONT.	2022 TOPLAM KAYIT	2022 YERLEŞEN DOLULUK
İlgaz Turizm ve Otelcilik Yüksekokulu	Turizm Rehberliği	4	DİL	52	49	94,23
<b>TOPLAM</b>				<b>52</b>	49	94,23

FAKÜLTE / YÜKSEKOKUL / MESLEK YÜKSEKOKULU	PROGRAM ADI	ÖĞR. SÜRE	PUAN TÜRÜ	2022 GENEL KONT. + OK.BİR. KONT.	2022 TOPLAM KAYIT	2022 YERLEŞEN DOLULUK
Sanat Tasarım ve Mimarlık Fakültesi	Sinema ve Televizyon	4	EA	52	48	92,31
	Tekstil ve Moda Tasarımı	4	SÖZ	31	31	100,00
	Grafik Tasarımı	4	ÖY	40	6	15,00
	Müzik Teknolojisi	4	ÖY	15	9	60,00
	Resim	4	ÖY	30	18	60,00
	Seramik	4	ÖY	10	5	50,00
<b>TOPLAM</b>				<b>178</b>	117	65,73

FAKÜLTE / YÜKSEKOKUL / MESLEK YÜKSEKOKULU	PROGRAM ADI	ÖĞR. SÜRE	PUAN TÜRÜ	2022 GENEL KONT. + OK.BİR. KONT.	2022 TOPLAM KAYIT	2022 YERLEŞEN DOLULUK
İktisadi ve İdari Bilimler Fakültesi	Çalışma Ekonomisi ve Endüstri İlişkileri	4	EA	36	36	100,00
	Bankacılık ve Finans	4	EA	52	52	100,00
	İktisat	4	EA	35	34	97,14
	İşletme	4	EA	26	26	100,00
	Siyaset Bilimi ve Kamu Yönetimi	4	EA	52	52	100,00
	Uluslararası İlişkiler	4	EA	47	47	100,00
	Uluslararası Ticaret ve Finansman	4	EA	36	36	100,00
<b>TOPLAM</b>				<b>284</b>	283	99,65

FAKÜLTE / YÜKSEKOKUL / MESLEK YÜKSEKOKULU	PROGRAM ADI	ÖĞR. SÜRE	PUAN TÜRÜ	2022 GENEL KONT. + OK.BİR. KONT.	2022 TOPLAM KAYIT	2022 YERLEŞEN DOLULUK
İslami İlimler Fakültesi	İslami İlimler	4	SÖZ	93	94	101,08
	İslami İlimler (İ.Ö.)	4	SÖZ	93	94	101,08
	İslami İlimler (M.T.O.K.)	4	SÖZ	10	10	100,00
	İslami İlimler (M.T.O.K.) (İ.Ö.)	4	SÖZ	10	10	100,00
<b>TOPLAM</b>				<b>206</b>	208	<b>100,97</b>

FAKÜLTE / YÜKSEKOKUL / MESLEK YÜKSEKOKULU	PROGRAM ADI	ÖĞR. SÜRE	PUAN TÜRÜ	2022 GENEL KONT. + OK.BİR. KONT.	2022 TOPLAM KAYIT	2022 YERLEŞEN DOLULUK
<b>Mühendislik Fakültesi</b>	Bilgisayar Mühendisliği	4	SAY	67	67	100,00
	Elektrik Elektronik Mühendisliği	4	SAY	31	25	80,65
	İnşaat Mühendisliği	4	SAY	21	1	4,76
	Makine Mühendisliği	4	SAY	21	5	23,81
<b>TOPLAM</b>				<b>140</b>	<b>98</b>	<b>70,00</b>

FAKÜLTE / YÜKSEKOKUL / MESLEK YÜKSEKOKULU	PROGRAM ADI	ÖĞR. SÜRE	PUAN TÜRÜ	2022 GENEL KONT. + OK.BİR. KONT.	2022 TOPLAM KAYIT	2022 YERLEŞEN DOLULUK
<b>Orman Fakültesi</b>	Orman Mühendisliği	4	SAY	31	31	100,00
	Peyzaj Mimarlığı	4	SAY	41	41	100,00
<b>TOPLAM</b>				<b>72</b>	<b>72</b>	<b>100,00</b>

FAKÜLTE / YÜKSEKOKUL / MESLEK YÜKSEKOKULU	PROGRAM ADI	ÖĞR. SÜRE	PUAN TÜRÜ	2022 GENEL KONT. + OK.BİR. KONT.	2022 TOPLAM KAYIT	2022 YERLEŞEN DOLULUK
<b>Diş Hekimliği Fakültesi</b>	Diş Hekimliği	5	SAY	72	73	101,39
<b>TOPLAM</b>				<b>72</b>	<b>73</b>	<b>101,39</b>

FAKÜLTE / YÜKSEKOKUL / MESLEK YÜKSEKOKULU	PROGRAM ADI	ÖĞR. SÜRE	PUAN TÜRÜ	2022 GENEL KONT. + OK.BİR. KONT.	2022 TOPLAM KAYIT	2022 YERLEŞEN DOLULUK
<b>Hukuk Fakültesi</b>	Hukuk	4	EA	205	205	100,00
<b>TOPLAM</b>				<b>205</b>	<b>205</b>	<b>100,00</b>

	<b>2022 GENEL KONT. + OK.BİR. KONT.</b>	<b>2022 TOPLAM KAYIT</b>	<b>2022 YERLEŞEN DHLULUK</b>
<b>ÖNLİSANS TOPLAM</b>	1642	1640	99,88
<b>LİSANS TOPLAM</b>	2222	2118	95,32
<b>GENEL TOPLAM</b>	3864	3758	97,26

**b) Kayıt yaptıran öğrenci sayıları****Önlisans**

Akademik Birim	Program	2022 YKS Kayıt	2022 YKS Ek Kayıt
ÇERKEŞ MESLEK YÜKSEKOKULU	Endüstriyel Cam ve Seramik	17	9
	Evde Hasta Bakımı	42	8
	Yaşlı Bakımı	37	6
	Evde Hasta Bakımı (İ.Ö.)	37	2

Akademik Birim	Program	2022 YKS Kayıt	2022 YKS Ek Kayıt	2022 Yurt Dışından Öğrenci Kabulü	2022 Çift Anadal Öğrencisi	7417 Sayılı Af Kanunu 05.07.2022	2022 Yatay Geçiş -Kurumlar Arası	2022 Yatay Geçiş- Kurumlar Arası- KKTC
ELDİVAN SAĞLIK HİZMETLERİ MESLEK YÜKSEKOKULU	İlk ve Acil Yardım	54	9	3	3	1	1	1
	Çocuk Gelişimi	48	8	2	0	0	0	0
	Laborant ve Veteriner Sağlık	39	6	0	0	0	0	0
	Optisyenlik	41	6	0	1	1	0	0
	Çevre Sağlığı	41	4	0	0	0	0	0
	Tıbbi Laboratuvar Teknikleri	34	6	0	2	0	2	0
	İlk ve Acil Yardım (İ.Ö.)	38	2	1	2	0	0	0
	Çocuk Gelişimi (İ.Ö.)	44	5	0	0	0	1	0
Toplam		339	46	6	8	3	3	1

Akademik Birim	Program	2022 YKS Kayıt	2022 YKS Ek Kayıt	2022 Geçici kayıt (Lise Diploması Olmayanlar)
KURŞUNLU ADALET MESLEK YÜKSEKOKULU	Adalet	70	7	2
	Toplam	70	7	2

Akademik Birim	Program	2022 YKS Kayıt	2022 YKS Ek Kayıt	2022 Geçici kayıt (Lise Diploması Olmayanlar)	2022 Yurt Dışından Öğrenci Kabulü	2022 Çift Anadal Öğrencisi	7417 Sayılı Af Kanunu 05.07.2022	2022 Yatay Geçiş Ek Madde-1
MESLEK YÜKSEKOKULU	Turizm ve Otel İşletmeciliği	18	6	0	1	0	4	0
	Bilgisayar Programcılığı	53	4	0	3	1	10	1
	Elektrik	32	2	1	2	0	13	0
	Elektronik Haberleşme Teknolojisi	36	5	0	0	0	8	0
	Elektronik Teknolojisi	30	3	2	0	0	13	1
	İklimlendirme ve Soğutma Teknolojisi	18	2	0	0	0	4	0
	İnşaat Teknolojisi	45	4	0	0	0	6	1
	İşletme Yönetimi	0	0	0	0	0	8	0
	Mekatronik	39	2	0	0	0	8	2
	Makine	40	7	0	0	0	14	1
	Muhasebe ve Vergi Uygulamaları	41	9	0	0	0	7	0
	Bankacılık ve Sigortacılık	71	19	0	2	0	9	1
	Büro Yönetimi ve Yönetici Asistanlığı	30	5	0	1	0	1	0
	İç Mekân Tasarımı	39	4	0	1	0	1	0
	Elektrikli Cihaz Teknolojisi	24	1	1	1	0	0	0
	Toplam	516	73	4	11	1	106	7

Akademik Birim	Program	2022 YKS Kayıt	2022 YKS Ek Kayıt	2022 Yatay Geçiş Ek Madde-1
GIDA VE TARIM MESLEK YÜKSEKOKULU	Avcılık ve Yaban Hayatı	28	3	1
	Tarla Bitkileri	24	4	0
Toplam		52	7	1

Akademik Birim	Program	2022 YKS Kayıt	2022 YKS Ek Kayıt	2022 Geçici kayıt (Lise Diploması Olmayanlar)	2022 Geçici kayıt (YKS, DGS yerleştirme tarihinde herhangi önlisans-lisans okuyan öğrenciler)	2022 Çift Anadal Öğrencisi
SOSYAL BİLİMLER MESLEK YÜKSEKOKULU	Sivil Savunma ve İtfaiyecilik	53	6	0	1	0
	Özel Güvenlik ve Koruma	24	13	0	0	0
	İş Sağlığı ve Güvenliği	45	11	1	0	1
	Sivil Savunma ve İtfaiyecilik (İ.Ö.)	113	8	0	1	0
	Özel Güvenlik ve Koruma (İ.Ö.)	32	11	0	1	0
	İş Sağlığı ve Güvenliği (İ.Ö.)	85	14	0	1	0
Toplam		352	63	1	4	1



## Lisans

Akademik Birim	Program	2022 YKS Kayıt	2022 YKS Ek Kayıt	2022 Dikey Geçiş	2022 Dikey Geçiş Ek Kayıt	2022 Yurt Dışından Öğrenci Kabulü	2022 Çift Anadal Öğrencisi	7417 Sayılı Af Kanunu 05.07.2022	2022 Yatay Geçiş Ek Madde-1	2022 Yatay Geçiş -Kurumlar Arası
SAĞLIK BİLİMLERİ FAKÜLTESİ	Hemşirelik	101	0	9	0	0	0	1	3	1
	Sağlık Yönetimi	39	2	3	0	0	0	0	0	0
	Çocuk Gelişimi-	50	2	3	0	0	0	0	0	1
	Beslenme ve Diyetetik	59	3	3	2	1	0	0	0	1
	Fizyoterapi ve Rehabilitasyon	50	2	4	0	0	0	0	3	1
	Ebelik	72	0	0	0	1	0	0	1	0
	Ergoterapi	41	0	2	1	0	5	0	0	0
	Sosyal Hizmet	38	2	2	0	0	2	0	2	0
Toplam		450	11	26	3	2	7	1	9	4

Akademik Birim	Program	2022 YKS Kayıt	2022 YKS Ek Kayıt	2022 Geçici kayıt (Lise Diploması Olmayanlar)	2022 Dikey Geçiş	2022 Dikey Geçiş Ek Kayıt	2022 Yurt Dışından Öğrenci Kabulü	2022 Çift Anadal Öğrencisi	7417 Sayılı Af Kanunu 05.07.2022	2022 Yabancı Uyruklu Af ile Gelenler	2022 Yatay Geçiş Ek Madde-1	2022 Yatay Geçiş - Kurumlar Arası	2022 Yatay Geçiş Kurum İçi
EDEBİYAT FAKÜLTESİ	Felsefe	30	1	0	0	0	0	0	0	0	0	0	0
	Türk Dili ve Edebiyatı	57	4	2	0	0	1	0	1	0	2	0	0
	Sosyoloji	58	3	0	0	1	0	1	1	0	0	1	0
	Tarih	59	10	0	0	0	0	1	1	0	0	0	1
	Coğrafya	54	7	0	0	0	0	0	0	0	1	0	0
	Bilgi ve Belge	51	5	0	1	0	0	0	0	0	0	0	0
	Psikoloji	79	2	0	0	0	4	0	0	1	8	0	0
	Türk Dili ve Edebiyatı (İ.Ö.)	0	0	0	0	0	0	0	0	0	0	0	0
	Tarih (İ.Ö.)	0	0	0	0	0	0	0	0	0	0	0	0
	Coğrafya (İ.Ö.)	0	0	0	0	0	0	0	0	0	0	0	0
Toplam		388	32	2	1	1	5	2	3	1	11	1	1

Akademik Birim	Program	2022 YKS Kayıt	2022 YKS Ek Kayıt	2022 Dikey Geçiş	2022 Yurt Dışından Öğrenci Kabulü	2022 Çift Anadal Öğrencisi	7417 Sayılı Af Kanunu 05.07.2022
FEN FAKÜLTESİ	Biyoloji	20	0	1	0	1	2
	Matematik	34	1	0	0	3	0
	Matematik (İngilizce)	36	0	0	4	0	1
Toplam		90	1	1	4	4	3

Akademik Birim	Program	2022 YKS Kayıt	2022 YKS Ek Kayıt	2022 Dikey Geçiş	2022 Dikey Geçiş Ek Kayıt	2022 Yurt Dışından Öğrenci Kabulü	7417 Sayılı Af Kanunu 05.07.2022	2022 Özel Yetenek	2022 Yatay Geçiş Ek Madde-1
SANAT TASARIM VE MİMARLIK FAKÜLTESİ	Resim	0	0	0	0	0	0	18	0
	Grafik Tasarım	0	0	1	1	1	1	6	0
	Seramik	0	0	1	0	0	0	5	0
	Müzik Teknolojisi	0	0	0	0	0	1	9	0
	Sinema ve Televizyon	40	4	1	0	2	0	0	1
	Tekstil ve Moda Tasarımı	27	4	2	1	3	0	0	0
Toplam		67	8	5	2	6	2	38	1

Akademik Birim	Program	2022 YKS Kayıt	2022 YKS Ek Kayıt	2022 Geçici kayıt (Lise Diploması Olmayanlar)	2022 Yurt Dışından Öğrenci Kabulü	2022 Yatay Geçiş - Kurumlar Arası
ILGAZ TURİZM VE OTELCİLİK YÜKSEKOKULU	Turizm Rehberliği	40	7	1	1	1
Toplam		40	7	1	1	1

Akademik Birim	Program	2022 YKS Kayıt	2022 YKS Ek Kayıt	2022 Geçici kayıt (Lise Diploması Olmayanlar)	2022 Dikey Geçiş	2022 Dikey Geçiş Ek Kayıt	2022 Yurt Dışından Öğrenci Kabulü	2022 Çift Anadal Öğrencisi	7417 Sayılı Af Kanunu 05.07.2022	2022 Yatay Geçiş Ek Madde-1
İKTİSADİ VE İDARİ BİLİMLER FAKÜLTESİ	İşletme	25	1	0	2	0	6	0	3	1
	İktisat	30	2	1	3	0	4	0	6	0
	Uluslararası İlişkiler	44	3	0	0	0	5	2	0	0
	Siyaset Bilimi ve Kamu Yönetimi	49	3	0	1	1	13	1	1	1
	Bankacılık ve Finans	49	3	0	4	0	5	0	0	0
	Uluslararası Ticaret ve Finansman	34	1	1	1	0	3	0	0	0
	Çalışma Ekonomisi ve Endüstri İlişkileri	31	4	0	2	0	1	0	0	1
Toplam		262	17	2	13	1	37	3	10	3

Akademik Birim	Program	2022 YKS Kayıt	2022 YKS Ek Kayıt	2022 Geçici kayıt (Lise Diploması Olmayanlar )	2022 Dikey Geçiş	2022 Dikey Geçiş Ek Kayıt	2022 Yurt Dışından Öğrenci Kabulü	2022 Çift Anadal Öğrencisi	7417 Sayılı Af Kanunu 05.07.2022	2022 Yatay Geçiş Ek Madde- 1	2022 Yatay Geçiş - Kurumlar Arası	2022 Yatay Geçiş Kurum içi
İSLAMİ İLİMLER FAKÜLTESİ	İslami İlimler	91	1	2	8	1	1	1	1	11	1	1
	İslami İlimler (M.T.O.K.)	10	0	0	0	0	0	0	0	0	0	0
	İslami İlimler (İ.Ö.)	86	5	0	7	1	0	0	0	2	0	0
	İslami İlimler (M.T.O.K.) (İ.Ö.)	10	0	0	0	0	0	0	0	0	0	0
Toplam		197	6	2	15	2	1	1	1	13	1	1

Akademik Birim	Program	2022 YKS Kayıt	2022 YKS Ek Kayıt	2022 Dikey Geçiş	2022 Yurt Dışından Öğrenci Kabulü	7417 Sayılı Af Kanunu 05.07.2022	2022 Yatay Geçiş Ek Madde-1
MÜHENDİSLİK FAKÜLTESİ	Kimya Mühendisliği	0	0	0	0	3	0
	Gıda Mühendisliği	0	0	0	0	1	0
	Elektrik Elektronik Mühendisliği	14	11	3	1	0	1
	İnşaat Mühendisliği	1	0	2	3	0	1
	Bilgisayar Mühendisliği	67	0	4	10	0	6
	Makine Mühendisliği	5	0	2	0	0	1
Toplam		87	11	11	14	4	9

Akademik Birim	Program	2022 YKS Kayıt	2022 YKS Ek Kayıt	2022 Geçici kayıt (Lise Diploması Olmayanlar)	2022 Dikey Geçiş	2022 Dikey Geçiş Ek Kayıt	2022 Yurt Dışından Öğrenci Kabulü	2022 Çift Anadal Öğrencisi	7417 Sayılı Af Kanunu 05.07.2022	2022 Özel Öğrenci	2022 Yatay Geçiş Ek Madde-1
ORMAN FAKÜLTESİ	Orman Mühendisliği	30	0	1	1	0	0	3	1	1	2
	Peyzaj Mimarlığı	36	4	0	1	1	3	0	0	0	0
Toplam		66	4	1	2	1	3	3	1	1	2

Akademik Birim	Program	2022 YKS Kayıt	2022 Yatay Geçiş Ek Madde-1
DİŞ HEKİMLİĞİ FAKÜLTESİ	Diş Hekimliği	72	1
Toplam		72	1

Akademik Birim	Program	2022 YKS Kayıt	2022 YKS Ek Kayıt	2022 Dikey Geçiş	2022 Özel Öğrenci	2022 Yatay Geçiş Ek Madde-1	2022 Yatay Geçiş - Kurumlar Arası
HUKUK FAKÜLTESİ	Hukuk	202	2	10	1	12	2
Toplam		202	2	10	1	12	2

c) Öğrenimine devam eden öğrenci sayıları

Akademik Birim	Uluslararası ERKEK	Uluslararası KADIN	Uluslararası TOPLAM	Ulusal ERKEK	Ulusal KADIN	Ulusal TOPLAM	Genel Toplam
MESLEK YÜKSEKOKULU	24	10	34	1626	569	2195	2229
MESLEK YÜKSEKOKULU (İ.Ö.)	0	0	0	94	13	107	107
KIZILIRMAK MESLEK YÜKSEK OKULU	0	0	0	2	2	4	4
ELDİVAN SAĞLIK HİZMETLERİ MESLEK YÜKSEKOKULU	8	13	21	275	614	889	910
ELDİVAN SAĞLIK HİZMETLERİ MESLEK YÜKSEKOKULU (İ.Ö.)	1	0	1	90	256	346	347
YAPRAKLI MESLEK YÜKSEK OKULU	0	0	0	285	99	384	384
YAPRAKLI MESLEK YÜKSEK OKULU (İ.Ö.)	0	0	0	150	44	194	194
ÇERKEŞ MESLEK YÜKSEKOKULU	0	0	0	51	78	129	129
ÇERKEŞ MESLEK YÜKSEKOKULU (İ.Ö.)	0	0	0	16	23	39	39
KURŞUNLU ADALET MESLEK YÜKSEKOKULU	0	0	0	63	123	186	186
GIDA VE TARIM MESLEK YÜKSEKOKULU	0	0	0	50	10	60	60
SOSYAL BİLİMLER MESLEK YÜKSEKOKULU	0	0	0	108	48	156	156
SOSYAL BİLİMLER MESLEK YÜKSEKOKULU (İ.Ö.)	0	0	0	100	32	132	132
<b>TOPLAM</b>	<b>33</b>	<b>23</b>	<b>56</b>	<b>2910</b>	<b>1911</b>	<b>4821</b>	<b>4877</b>

Akademik Birim	Uluslararası ERKEK	Uluslararası KADIN	Uluslararası TOPLAM	Ulusal ERKEK	Ulusal KADIN	Ulusal TOPLAM	Genel Toplam
ILGAZ TURİZM VE OTELCİLİK YÜKSEKOKULU	77	4	81	92	101	193	274
ORMAN FAKÜLTESİ	6	4	10	137	99	236	246
SAĞLIK BİLİMLERİ FAKÜLTESİ	71	91	162	312	1515	1827	1989
SANAT TASARIM VE MİMARLIK FAKÜLTESİ	33	21	54	246	301	547	601
İKTİSADİ VE İDARİ BİLİMLER FAKÜLTESİ	476	57	533	543	497	1040	1573
İKTİSADİ VE İDARİ BİLİMLER FAKÜLTESİ (İ.Ö.)	13	1	14	95	66	161	175
EDEBİYAT FAKÜLTESİ	52	41	93	576	992	1568	1661
EDEBİYAT FAKÜLTESİ (İ.Ö.)	0	0	0	272	269	541	541
FEN FAKÜLTESİ	17	11	28	150	262	412	440
FEN FAKÜLTESİ (İ.Ö.)	0	0	0	3	6	9	9
MÜHENDİSLİK FAKÜLTESİ	223	34	257	302	135	437	694
MÜHENDİSLİK FAKÜLTESİ (İ.Ö.)	0	0	0	3	0	3	3
İSLAMİ İLİMLER FAKÜLTESİ	7	3	10	190	318	508	518
İSLAMİ İLİMLER FAKÜLTESİ (İ.Ö.)	0	0	0	169	227	396	396
HUKUK FAKÜLTESİ	3	7	10	282	336	618	628
DİŞ HEKİMLİĞİ FAKÜLTESİ	24	10	34	65	101	166	200
<b>TOPLAM</b>	<b>1002</b>	<b>284</b>	<b>1286</b>	<b>3437</b>	<b>5225</b>	<b>8662</b>	<b>9948</b>

Akademik Birim	Uluslararası ERKEK	Uluslararası KADIN	Uluslararası TOPLAM	Ulusal ERKEK	Ulusal KADIN	Ulusal TOPLAM	Genel Toplam
ÖNLİSANS	33	23	56	2910	1911	4821	4877
LİSANS	1002	284	1286	3437	5225	8662	9948
<b>TOPLAM</b>	<b>1035</b>	<b>307</b>	<b>1342</b>	<b>6347</b>	<b>7136</b>	<b>13483</b>	<b>14825</b>

## Önlisans

Akademik Birim	Bölüm Adı	Hazırlık	1. Sınıf Toplam	2. Sınıf Toplam	Hazırlık ERKEK	Hazırlık KADIN	1. Sınıf ERKEK	1. Sınıf KADIN	2. Sınıf ERKEK	2. Sınıf KADIN	Bölüm Toplam ERKEK	Bölüm Toplam KADIN	Bölüm Toplam
MESLEK YÜKSEKOKULU	Turizm ve Otel İşletmeciliği	1	28	45	1	0	18	10	30	15	49	25	74
	Bilgisayar Programcılığı	0	77	139	0	0	54	23	98	41	152	64	216
	Elektrik	0	52	98	0	0	51	1	96	2	147	3	150
	Elektronik Haberleşme Teknolojisi	0	51	100	0	0	47	4	88	12	135	16	151
	Elektronik Teknolojisi	0	50	85	0	0	48	2	82	3	130	5	135
	İklimlendirme ve Soğutma Teknolojisi	0	24	42	0	0	23	1	41	1	64	2	66
	İnşaat Teknolojisi	0	58	135	0	0	48	10	122	13	170	23	193
	İşletme Yönetimi	0	14	37	0	0	7	7	21	16	28	23	51
	Mekatronik	0	51	119	0	0	47	4	110	9	157	13	170
	Makine	0	61	137	0	0	60	1	133	4	193	5	198
	Mobilya ve Dekorasyon	0	0	6	0	0	0	0	6	0	6	0	6
	Muhasebe ve Vergi Uygulamaları	1	57	118	0	1	24	33	67	51	91	85	176
	Bankacılık ve Sigortacılık	0	100	208	0	0	41	59	111	97	152	156	308
	Büro Yönetimi ve Yönetici Asistanlığı	0	37	76	0	0	11	26	32	44	43	70	113
	İç Mekân Tasarımı	0	47	93	0	0	15	32	40	53	55	85	140
	Elektrikli Cihaz Teknolojisi	1	26	55	0	1	25	1	53	2	78	4	82
	Bilgisayar Programcılığı (İ.Ö.)	0	0	9	0	0	0	0	8	1	8	1	9
	Elektrik (İ.Ö.)	0	0	3	0	0	0	0	3	0	3	0	3
	Elektronik Haberleşme Teknolojisi (İ.Ö.)	0	0	1	0	0	0	0	1	0	1	0	1
	İnşaat Teknolojisi (İ.Ö.)	0	0	44	0	0	0	0	43	1	43	1	44
	İşletme Yönetimi (İ.Ö.)	0	0	3	0	0	0	0	1	2	1	2	3
	Mekatronik (İ.Ö.)	0	0	11	0	0	0	0	11	0	11	0	11
	Bankacılık ve Sigortacılık (İ.Ö.)	0	0	34	0	0	0	0	26	8	26	8	34
	Büro Yönetimi ve Yönetici Asistanlığı (İ.Ö.)	0	0	2	0	0	0	0	1	1	1	1	2

Akademik Birim	Bölüm Adı	Hazırlık	1. Sınıf Toplam	2. Sınıf Toplam	Hazırlık ERKEK	Hazırlık KADIN	1. Sınıf ERKEK	1. Sınıf KADIN	2. Sınıf ERKEK	2. Sınıf KADIN	Bölüm Toplam ERKEK	Bölüm Toplam KADIN	Bölüm Toplam
KIZILIRMAK MESLEK YÜKSEK OKULU	Tıbbi ve Aromatik Bitkiler	0	0	4	0	0	0	0	2	2	2	2	4

Akademik Birim	Bölüm Adı	Hazırlık	1. Sınıf Toplam	2. Sınıf Toplam	Hazırlık ERKEK	Hazırlık KADIN	1. Sınıf ERKEK	1. Sınıf KADIN	2. Sınıf ERKEK	2. Sınıf KADIN	Bölüm Toplam ERKEK	Bölüm Toplam KADIN	Bölüm Toplam
ELDİVAN SAĞLIK HİZMETLERİ MESLEK YÜKSEKOKULU	İlk ve Acil Yardım	1	71	93	0	1	19	52	27	66	46	119	165
	Çocuk Gelişimi	0	58	92	0	0	3	55	6	86	9	141	150
	Laborant ve Veteriner Sağlık	0	45	71	0	0	12	33	35	36	47	69	116
	Optisyenlik	0	49	61	0	0	22	27	26	35	48	62	110
	Evde Hasta Bakımı	0	0	77	0	0	0	0	26	51	26	51	77
	Çevre Sağlığı	0	45	61	0	0	26	19	33	28	59	47	106
	Tıbbi Laboratuvar Teknikleri	0	43	68	0	0	7	36	21	47	28	83	111
	Yaşlı Bakımı	0	0	75	0	0	0	0	20	55	20	55	75
	İlk ve Acil Yardım (İ.Ö.)	0	56	90	0	0	21	35	32	58	53	93	146
	Çocuk Gelişimi (İ.Ö.)	0	52	80	0	0	3	49	5	75	8	124	132
Evde Hasta Bakımı (İ.Ö.)	0	0	69	0	0	0	0	30	39	30	39	69	

Akademik Birim	Bölüm Adı	Hazırlık	1. Sınıf Toplam	2. Sınıf Toplam	Hazırlık ERKEK	Hazırlık KADIN	1. Sınıf ERKEK	1. Sınıf KADIN	2. Sınıf ERKEK	2. Sınıf KADIN	Bölüm Toplam ERKEK	Bölüm Toplam KADIN	Bölüm Toplam
YAPRAKLI MESLEK YÜKSEK OKULU	Tarla Bitkileri	0	1	50	0	0	1	0	43	7	44	7	51
	Özel Güvenlik ve Koruma	0	0	71	0	0	0	0	51	20	51	20	71
	İş Sağlığı ve Güvenliği	0	0	134	0	0	0	0	75	59	75	59	134
	Sivil Savunma ve İtfaiyecilik	0	0	87	0	0	0	0	75	12	75	12	87
	Avcılık ve Yaban Hayatı	0	0	41	0	0	0	0	40	1	40	1	41
	İş Sağlığı ve Güvenliği (İ.Ö.)	0	1	73	0	0	0	1	46	27	46	28	74
	Özel Güvenlik ve Koruma (İ.Ö.)	0	0	32	0	0	0	0	27	5	27	5	32
	Sivil Savunma ve İtfaiyecilik (İ.Ö.)	0	0	88	0	0	0	0	77	11	77	11	88

Akademik Birim	Bölüm Adı	Hazırlık	1. Sınıf Toplam	2. Sınıf Toplam	Hazırlık ERKEK	Hazırlık KADIN	1. Sınıf ERKEK	1. Sınıf KADIN	2. Sınıf ERKEK	2. Sınıf KADIN	Bölüm Toplam ERKEK	Bölüm Toplam KADIN	Bölüm Toplam
ÇERKEŞ MESLEK YÜKSEKOKULU	Endüstriyel Cam ve Seramik	0	26	10	0	0	16	10	5	5	21	15	36
	Evde Hasta Bakımı	0	50	0	0	0	18	32	0	0	18	32	50
	Yaşlı Bakımı	0	43	0	0	0	12	31	0	0	12	31	43
	Evde Hasta Bakımı (İ.Ö.)	0	39	0	0	0	16	23	0	0	16	23	39

Akademik Birim	Bölüm Adı	Hazırlık	1. Sınıf Toplam	2. Sınıf Toplam	Hazırlık ERKEK	Hazırlık KADIN	1. Sınıf ERKEK	1. Sınıf KADIN	2. Sınıf ERKEK	2. Sınıf KADIN	Bölüm Toplam ERKEK	Bölüm Toplam KADIN	Bölüm Toplam
KURŞUNLU ADALET MESLEK YÜKSEKOKULU	Adalet	0	79	107	0	0	27	52	36	71	63	123	186

Akademik Birim	Bölüm Adı	Hazırlık	1. Sınıf Toplam	2. Sınıf Toplam	Hazırlık ERKEK	Hazırlık KADIN	1. Sınıf ERKEK	1. Sınıf KADIN	2. Sınıf ERKEK	2. Sınıf KADIN	Bölüm Toplam ERKEK	Bölüm Toplam KADIN	Bölüm Toplam
GIDA VE TARIM MESLEK YÜKSEKOKULU	Avcılık ve Yaban Hayatı	0	32	0	0	0	23	9	0	0	23	9	32
	Tarla Bitkileri	0	28	0	0	0	27	1	0	0	27	1	28

Akademik Birim	Bölüm Adı	Hazırlık	1. Sınıf Toplam	2. Sınıf Toplam	Hazırlık ERKEK	Hazırlık KADIN	1. Sınıf ERKEK	1. Sınıf KADIN	2. Sınıf ERKEK	2. Sınıf KADIN	Bölüm Toplam ERKEK	Bölüm Toplam KADIN	Bölüm Toplam
SOSYAL BİLİMLER MESLEK YÜKSEKOKULU	Sivil Savunma ve İtfaiyecilik	0	61	0	0	0	47	14	0	0	47	14	61
	Özel Güvenlik ve Koruma	0	61	0	0	0	32	5	0	0	32	5	37
	İş Sağlığı ve Güvenliği	0	37	0	0	0	29	29	0	0	29	29	58
	Sivil Savunma ve İtfaiyecilik (İ.Ö.)	0	61	0	0	0	47	14	0	0	47	14	61
	Özel Güvenlik ve Koruma (İ.Ö.)	0	21	0	0	0	17	4	0	0	17	4	21
	İş Sağlığı ve Güvenliği (İ.Ö.)	0	50	0	0	0	36	14	0	0	36	14	50



## Lisans

Akademik Birim	Bölüm Adı	Hazırlık	1. Sınıf Toplam	2. Sınıf Toplam	3. Sınıf Toplam	4. Sınıf Toplam	Hazırlık ERKEK	Hazırlık KADIN	1. Sınıf ERKEK	1. Sınıf KADIN	2. Sınıf ERKEK	2. Sınıf KADIN	3. Sınıf ERKEK	3. Sınıf KADIN	4. Sınıf ERKEK	4. Sınıf KADIN	Bölüm Toplam ERKEK	Bölüm Toplam KADIN	Bölüm Toplam
ORMAN FAKÜLTESİ	Orman Mühendisliği	0	37	36	20	39	0	0	24	13	24	12	13	7	31	8	92	40	132
	Peyzaj Mimarlığı	1	44	7	30	32	1	0	19	25	2	5	11	19	18	14	51	63	114

Akademik Birim	Bölüm Adı	Hazırlık	1. Sınıf Toplam	2. Sınıf Toplam	3. Sınıf Toplam	4. Sınıf Toplam	Hazırlık ERKEK	Hazırlık KADIN	1. Sınıf ERKEK	1. Sınıf KADIN	2. Sınıf ERKEK	2. Sınıf KADIN	3. Sınıf ERKEK	3. Sınıf KADIN	4. Sınıf ERKEK	4. Sınıf KADIN	Bölüm Toplam ERKEK	Bölüm Toplam KADIN	Bölüm Toplam
SAĞLIK BİLİMLERİ FAKÜLTESİ	Hemşirelik	0	114	117	144	152	0	0	33	81	34	83	49	95	56	96	172	355	527
	Sağlık Yönetimi	0	45	13	48	47	0	0	10	35	4	9	14	34	11	36	39	114	153
	Çocuk Gelişimi	0	55	49	50	56	0	0	1	54	5	44	1	49	6	50	13	197	210
	Beslenme ve Diyetetik	0	72	65	64	63	0	0	9	63	4	61	8	56	11	52	32	232	264
	Fizyoterapi ve Rehabilitasyon	4	61	82	76	70	3	1	22	39	20	62	27	49	19	51	91	202	293
	Ebelik	0	73	78	72	67	0	0	0	73	0	78	0	72	0	67	0	290	290
	Ergoterapi	0	45	40	42	0	0	0	6	39	9	31	10	32	0	0	25	102	127
	Sosyal Hizmet	0	44	44	37	0	0	0	5	39	3	41	3	34	0	0	11	114	125

Akademik Birim	Bölüm Adı	Hazırlık	1. Sınıf Toplam	2. Sınıf Toplam	3. Sınıf Toplam	4. Sınıf Toplam	Hazırlık ERKEK	Hazırlık KADIN	1. Sınıf ERKEK	1. Sınıf KADIN	2. Sınıf ERKEK	2. Sınıf KADIN	3. Sınıf ERKEK	3. Sınıf KADIN	4. Sınıf ERKEK	4. Sınıf KADIN	Bölüm Toplam ERKEK	Bölüm Toplam KADIN	Bölüm Toplam
SANAT TASARIM VE MİMARLIK FAKÜLTESİ	Grafik Tasarım	0	11	37	18	32	0	0	3	8	20	17	9	9	13	19	45	53	98
	Resim	0	18	25	16	25	0	0	2	16	6	19	1	15	5	20	14	70	84
	Seramik	0	6	4	3	17	0	0	1	5	1	3	1	2	8	9	11	19	30
	Sinema ve Televizyon	1	48	36	50	98	1	0	30	18	26	10	31	19	72	26	160	73	233
	Müzik Teknolojisi	0	10	3	8	21	0	0	6	4	3	0	7	1	13	8	29	13	42
	Tekstil ve Moda Tasarımı	0	38	8	29	39	0	0	2	36	1	7	4	25	13	26	20	94	114

Akademik Birim	Bölüm Adı	Hazırlık	1. Sınıf Toplam	2. Sınıf Toplam	3. Sınıf Toplam	4. Sınıf Toplam	Hazırlık ERKEK	Hazırlık KADIN	1. Sınıf ERKEK	1. Sınıf KADIN	2. Sınıf ERKEK	2. Sınıf KADIN	3. Sınıf ERKEK	3. Sınıf KADIN	4. Sınıf ERKEK	4. Sınıf KADIN	Bölüm Toplam ERKEK	Bölüm Toplam KADIN	Bölüm Toplam	
İKTİSADİ VE İDARİ BİLİMLER FAKÜLTESİ	İşletme	1	36	37	54	78	1	0	23	13	31	6	41	13	53	25	149	57	206	
	İktisat	1	45	27	49	81	0	1	25	20	26	1	41	8	44	37	136	67	203	
	Uluslararası İlişkiler	7	48	31	62	101	4	3	26	22	24	7	31	31	69	32	154	95	249	
	Siyaset Bilimi ve Kamu Yönetimi	0	68	42	90	125	0	0	47	21	32	10	65	25	80	45	224	101	325	
	Bankacılık ve Finans	0	58	8	88	107	0	0	23	35	8	0	61	27	55	52	147	114	261	
	Uluslararası Ticaret ve Finansman	4	37	17	51	77	4	0	25	12	13	4	31	20	49	28	122	64	186	
	Çalışma Ekonomisi ve Endüstri İlişkileri	1	36	7	41	58	0	1	18	18	5	2	27	14	37	21	87	56	143	
	İşletme (İ.Ö.)	0	0	0	0	26	0	0	0	0	0	0	0	0	0	18	8	18	8	26
	İktisat (İ.Ö.)	0	0	0	0	49	0	0	0	0	0	0	0	0	0	32	17	32	17	49
	Siyaset Bilimi ve Kamu Yönetimi (İ.Ö.)	0	0	0	0	25	0	0	0	0	0	0	0	0	0	14	11	14	11	25
	Uluslararası İlişkiler (İ.Ö.)	0	0	0	0	26	0	0	0	0	0	0	0	0	0	15	11	15	11	26
	Bankacılık ve Finans (İ.Ö.)	0	0	0	0	22	0	0	0	0	0	0	0	0	0	10	12	10	12	22
	Uluslararası Ticaret ve Finansman (İ.Ö.)	0	0	0	0	16	0	0	0	0	0	0	0	0	0	11	5	11	5	16
	Çalışma Ekonomisi ve Endüstri İlişkileri (İ.Ö.)	0	0	0	0	11	0	0	0	0	0	0	0	0	0	8	3	8	3	11

Akademik Birim	Bölüm Adı	Hazırlık	1. Sınıf Toplam	2. Sınıf Toplam	3. Sınıf Toplam	4. Sınıf Toplam	Hazırlık ERKEK	Hazırlık KADIN	1. Sınıf ERKEK	1. Sınıf KADIN	2. Sınıf ERKEK	2. Sınıf KADIN	3. Sınıf ERKEK	3. Sınıf KADIN	4. Sınıf ERKEK	4. Sınıf KADIN	Bölüm Toplam ERKEK	Bölüm Toplam KADIN	Bölüm Toplam	
EDEBİYAT FAKÜLTESİ	Felsefe	0	31	1	21	23	0	0	10	21	0	1	9	12	11	12	30	46	76	
	Sosyoloji	2	62	10	59	95	1	1	15	47	5	5	20	39	37	58	78	150	228	
	Tarih	0	73	23	63	113	0	0	39	34	13	10	36	27	68	45	156	116	272	
	Türk Dili ve Edebiyatı	1	68	62	60	93	0	1	9	59	14	48	16	44	25	68	64	220	284	
	Coğrafya	0	62	61	65	80	0	0	32	30	28	33	31	34	32	48	123	145	268	
	Bilgi ve Belge Yönetimi	0	57	4	53	58	0	0	17	40	1	3	22	31	21	37	61	111	172	
	Psikoloji	3	92	99	83	84	0	3	28	64	27	72	23	60	38	46	116	245	361	
	Felsefe (İ.Ö.)	0	0	0	0	33	0	0	0	0	0	0	0	0	0	13	20	13	20	33
	Sosyoloji (İ.Ö.)	0	0	0	0	16	0	0	0	0	0	0	0	0	0	9	7	9	7	16
	Tarih (İ.Ö.)	0	40	2	35	85	0	0	26	14	1	1	21	14	54	31	102	60	162	
	Türk Dili ve Edebiyatı (İ.Ö.)	1	41	10	49	73	0	1	11	30	5	5	19	30	29	44	64	110	174	
	Coğrafya (İ.Ö.)	0	40	6	33	68	0	0	18	22	5	1	14	19	41	27	78	69	147	
	Bilgi ve Belge Yönetimi (İ.Ö.)	0	0	0	0	9	0	0	0	0	0	0	0	0	0	6	3	6	3	9

Akademik Birim	Bölüm Adı	Hazırlık	1. Sınıf Toplam	2. Sınıf Toplam	3. Sınıf Toplam	4. Sınıf Toplam	Hazırlık ERKEK	Hazırlık KADIN	1. Sınıf ERKEK	1. Sınıf KADIN	2. Sınıf ERKEK	2. Sınıf KADIN	3. Sınıf ERKEK	3. Sınıf KADIN	4. Sınıf ERKEK	4. Sınıf KADIN	Bölüm Toplam ERKEK	Bölüm Toplam KADIN	Bölüm Toplam	
FEN FAKÜLTESİ	Matematik	0	38	13	29	77	0	0	9	29	6	7	10	19	26	51	51	106	157	
	Biyoloji	0	25	17	35	65	0	0	7	18	9	8	10	25	24	41	50	92	142	
	Kimya	0	0	0	1	0	0	0	0	0	0	0	0	1	0	0	0	1	0	1
	Fizik	0	0	0	0	2	0	0	0	0	0	0	0	0	0	2	0	2	0	2
	Matematik (İngilizce)	42	11	20	28	36	21	21	7	4	9	11	12	16	14	22	63	74	137	
	Kimya (Yandal)	0	1	0	0	0	0	0	0	1	0	0	0	0	0	0	0	0	1	1
	Matematik (İ.Ö.)	0	0	0	0	0	9	0	0	0	0	0	0	0	0	3	6	3	6	9

Akademik Birim	Bölüm Adı	Hazırlık	1. Sınıf Toplam	2. Sınıf Toplam	3. Sınıf Toplam	4. Sınıf Toplam	Hazırlık ERKEK	Hazırlık KADIN	1. Sınıf ERKEK	1. Sınıf KADIN	2. Sınıf ERKEK	2. Sınıf KADIN	3. Sınıf ERKEK	3. Sınıf KADIN	4. Sınıf ERKEK	4. Sınıf KADIN	Bölüm Toplam ERKEK	Bölüm Toplam KADIN	Bölüm Toplam
MÜHENDİSLİK FAKÜLTESİ	Kimya Mühendisliği	0	4	1	11	14	0	0	4	0	1	0	6	5	9	5	20	10	30
	Gıda Mühendisliği	0	1	0	4	28	0	0	1	0	0	0	3	1	18	10	22	11	33
	Elektrik Elektronik Mühendisliği	1	31	23	39	31	1	0	21	10	16	7	28	11	26	5	92	33	125
	İnşaat Mühendisliği	3	6	13	31	52	3	0	5	1	12	1	23	8	46	6	89	16	105
	Bilgisayar Mühendisliği	4	84	79	94	89	3	1	57	27	59	20	67	27	67	22	253	97	350
	Makine Mühendisliği	1	7	11	18	14	1	0	6	1	11	0	18	0	13	1	49	2	51
	Kimya Mühendisliği (İ.Ö.)	0	0	0	0	0	3	0	0	0	0	0	0	0	0	3	0	3	0

Akademik Birim	Bölüm Adı	Hazırlık	1. Sınıf Toplam	2. Sınıf Toplam	3. Sınıf Toplam	4. Sınıf Toplam	Hazırlık ERKEK	Hazırlık KADIN	1. Sınıf ERKEK	1. Sınıf KADIN	2. Sınıf ERKEK	2. Sınıf KADIN	3. Sınıf ERKEK	3. Sınıf KADIN	4. Sınıf ERKEK	4. Sınıf KADIN	Bölüm Toplam ERKEK	Bölüm Toplam KADIN	Bölüm Toplam
ILGAZ TURİZM VE OTELCİLİK YÜKSEKOKULU	Turizm İşletmeciliği	0	0	4	0	59	0	0	0	0	4	0	0	0	53	6	57	6	63
	Turizm Rehberliği	8	43	38	63	59	4	4	12	31	22	16	36	27	38	21	112	99	211

Akademik Birim	Bölüm Adı	Hazırlık	1. Sınıf Toplam	2. Sınıf Toplam	3. Sınıf Toplam	4. Sınıf Toplam	Hazırlık ERKEK	Hazırlık KADIN	1. Sınıf ERKEK	1. Sınıf KADIN	2. Sınıf ERKEK	2. Sınıf KADIN	3. Sınıf ERKEK	3. Sınıf KADIN	4. Sınıf ERKEK	4. Sınıf KADIN	Bölüm Toplam ERKEK	Bölüm Toplam KADIN	Bölüm Toplam
İSLAMİ İLİMLER FAKÜLTESİ	İslami İlimler	0	99	100	128	171	0	0	44	55	34	66	43	85	66	105	187	311	498
	İslami İlimler (M.T.O.K.)	0	10	10	0	0	0	0	7	3	3	7	0	0	0	0	10	10	20
	İslami İlimler (İ.Ö.)	0	93	36	111	146	0	0	45	48	15	21	44	67	58	88	162	224	386
	İslami İlimler (M.T.O.K.) (İ.Ö.)	0	10	0	0	0	0	0	7	3	0	0	0	0	0	0	7	3	10

Akademik Birim	Bölüm Adı	Hazırlık	1. Sınıf Toplam	2. Sınıf Toplam	3. Sınıf Toplam	4. Sınıf Toplam	Hazırlık ERKEK	Hazırlık KADIN	1. Sınıf ERKEK	1. Sınıf KADIN	2. Sınıf ERKEK	2. Sınıf KADIN	3. Sınıf ERKEK	3. Sınıf KADIN	4. Sınıf ERKEK	4. Sınıf KADIN	Bölüm Toplam ERKEK	Bölüm Toplam KADIN	Bölüm Toplam
HUKUK FAKÜLTESİ	Hukuk	0	222	191	215	0	0	0	88	134	85	106	112	103	0	0	285	343	628

Akademik Birim	Bölüm Adı	Hazırlık	1. Sınıf Toplam	2. Sınıf Toplam	3. Sınıf Toplam	4. Sınıf Toplam	Hazırlık ERKEK	Hazırlık KADIN	1. Sınıf ERKEK	1. Sınıf KADIN	2. Sınıf ERKEK	2. Sınıf KADIN	3. Sınıf ERKEK	3. Sınıf KADIN	4. Sınıf ERKEK	4. Sınıf KADIN	Bölüm Toplam ERKEK	Bölüm Toplam KADIN	Bölüm Toplam
DİŞ HEKİMLİĞİ FAKÜLTESİ	Diş Hekimliği	0	85	71	44	0	0	0	32	53	36	35	21	23	0	0	89	111	200

	Hazırlık	1. Sınıf Toplam	2. Sınıf Toplam	3. Sınıf Toplam	4. Sınıf Toplam	Hazırlık ERKEK	Hazırlık KADIN	1. Sınıf ERKEK	1. Sınıf KADIN	2. Sınıf ERKEK	2. Sınıf KADIN	3. Sınıf ERKEK	3. Sınıf KADIN	4. Sınıf ERKEK	4. Sınıf KADIN	Bölüm Toplam ERKEK	Bölüm Toplam KADIN	Bölüm Toplam
ÖNLİSANS	4	1800	3134	0	0	1	3	980	759	1962	1172	0	0	0	0	2943	1934	4877
LİSANS	86	2385	1718	2514	3245	48	38	917	1468	722	996	1131	1383	1621	1624	4439	5509	9948
TOPLAM	90	4185	4852	2514	3245	49	41	1897	2227	2684	2168	1131	1383	1621	1624	7382	7443	14825

ç) 2022 yılında üniversitemizden ayrılan öğrenci sayıları

Önlisans

Akademik Birim	Bölüm / Program	Mezuniyet	Kendi İsteği	Yatay Geçiş- Üniversite Dışı	Yatay geçişten kendi isteği ile vazgeçme	Azami Sürenin Dolması Nedeniyle İlişik Kesme	DİĞER	Yatay Geçiş- Üniversite Dışı-Ek Madde 1	İLİŞİĞİ KESİLDİ	Yatay Geçiş- Üniversite İçi-Ek Madde 1	Yatay Geçiş- Üniversite İçi
ÇERKEŞ MESLEK YÜKSEKOKULU	Endüstriyel Cam ve Seramik	0	0	0	0	2	0	0	0	0	0
	Yaşlı Bakımı-	0	3	0	0	0	0	0	0	0	0
TOPLAM		0	3	0	0	2	0	0	0	0	0

Akademik Birim	Bölüm / Program	Mezuniyet	Kendi İsteği	Yatay Geçiş- Üniversite Dışı	Yatay geçişten kendi isteği ile vazgeçme	Azami Sürenin Dolması Nedeniyle İlişik Kesme	DİĞER	Yatay Geçiş- Üniversite Dışı-Ek Madde 1	İLİŞİĞİ KESİLDİ	Yatay Geçiş- Üniversite İçi-Ek Madde 1	Yatay Geçiş- Üniversite İçi
ELDİVAN SAĞLIK HİZMETLERİ MESLEK YÜKSEKOKULU	Çocuk Gelişimi	42	5	1	0	11	5	1	2	0	0
	Optisyenlik	34	2	1	0	0	0	3	0	0	0
	Laborant ve Veteriner Sağlık	31	4	1	0	0	1	1	0	0	0
	Yaşlı Bakımı	29	2	1	0	0	1	1	0	0	0
	Tıbbi Laboratuvar Teknikleri	39	2	1	0	0	1	2	0	0	0
	İlk ve Acil Yardım	65	4	1	0	5	0	0	5	0	0
	Evde Hasta Bakımı	38	4	2	0	6	0	2	6	0	0
	Çevre Sağlığı	34	2	0	0	0	0	0	0	0	0
	Çocuk Gelişimi (İ.Ö.)	41	6	1	0	21	0	0	3	0	0
	İlk ve Acil Yardım (İ.Ö.)	52	2	0	0	3	2	2	5	0	0
	Evde Hasta Bakımı (İ.Ö.)	34	3	0	0	3	1	1	5	0	0
TOPLAM		439	36	9	0	49	11	13	26	0	0

Akademik Birim	Bölüm / Program	Mezuniyet	Kendi İsteği	Yatay Geçiş- Üniversite Dışı	Yatay geçişten kendi isteği ile vazgeçme	Azami Sürenin Dolması Nedeniyle İlişik Kesme	DİĞER	Yatay Geçiş- Üniversite Dışı-Ek Madde 1	İLİŞİĞİ KESİLDİ	Yatay Geçiş- Üniversite İçi-Ek Madde 1	Yatay Geçiş- Üniversite İçi
GIDA VE TARIM MESLEK YÜKSEKOKULU	Tarla Bitkileri-	0	1	0	0	0	1	0	0	0	0
TOPLAM		0	1	0	0	0	1	0	0	0	0

Akademik Birim	Bölüm / Program	Mezuniyet	Kendi İsteği	Yatay Geçiş- Üniversite Dışı	Yatay geçişten kendi isteği ile vazgeçme	Azami Sürenin Dolması Nedeniyle İlişik Kesme	DİĞER	Yatay Geçiş- Üniversite Dışı-Ek Madde 1	İLİŞİĞİ KESİLDİ	Yatay Geçiş- Üniversite İçi-Ek Madde 1	Yatay Geçiş- Üniversite İçi
KIZILIRMAK MESLEK YÜKSEK OKULU	Tıbbi ve Aromatik Bitkiler	0	0	0	0	1	2	0	0	0	0
TOPLAM		0	0	0	0	1	2	0	0	0	0

Akademik Birim	Bölüm / Program	Mezuniyet	Kendi İsteği	Yatay Geçiş- Üniversite Dışı	Yatay geçişten kendi isteği ile vazgeçme	Azami Sürenin Dolması Nedeniyle İlişik Kesme	DİĞER	Yatay Geçiş- Üniversite Dışı-Ek Madde 1	İLİŞİĞİ KESİLDİ	Yatay Geçiş- Üniversite İçi-Ek Madde 1	Yatay Geçiş- Üniversite İçi
KURŞUNLU ADALET MESLEK YÜKSEKOKULU	Adalet	61	6	5	0	0	1	2	0	0	0
TOPLAM		61	6	5	0	0	1	2	0	0	0

Akademik Birim	Bölüm / Program	Mezuniyet	Kendi İsteği	Yatay Geçiş- Üniversite Dışı	Yatay geçişten kendi isteği ile vazgeçme	Azami Sürenin Dolması Nedeniyle İlişik Kesme	DİĞER	Yatay Geçiş- Üniversite Dışı-Ek Madde 1	İLİŞİĞİ KESİLDİ	Yatay Geçiş - Üniversite İçi-Ek Madde 1	Yatay Geçiş- Üniversite İçi
YAPRAKLI MESLEK YÜKSEK OKULU	Tarla Bitkileri	20	1	0	0	0	0	0	1	0	0
	İş Sağlığı ve Güvenliği	23	3	0	0	13	2	1	12	0	0
	Sivil Savunma ve İtfaiyecilik	45	2	2	0	5	3	1	14	0	0
	Avcılık ve Yaban Hayatı	15	0	0	0	0	1	0	0	0	0
	Özel Güvenlik ve Koruma	31	1	1	0	4	0	1	3	0	0
	Sivil Savunma ve İtfaiyecilik (İ.Ö.)	38	1	1	0	4	0	0	3	0	0
	Özel Güvenlik ve Koruma (İ.Ö.)	15	0	0	0	9	1	0	4	0	0
	İş Sağlığı ve Güvenliği (İ.Ö.)	29	1	0	0	8	0	0	9	0	0
TOPLAM		216	9	4	0	43	7	3	46	0	0

Akademik Birim	Bölüm / Program	Mezuniyet	Kendi İsteği	Yatay Geçiş- Üniversite Dışı	Yatay geçişten kendi isteği ile vazgeçme	Azami Sürenin Dolması Nedeniyle İlişik Kesme	DİĞER	Yatay Geçiş- Üniversite Dışı-Ek Madde 1	İLİŞİĞİ KESİLDİ	Yatay Geçiş- Üniversite İçi-Ek Madde 1	Yatay Geçiş- Üniversite İçi
SOSYAL BİLİMLER MESLEK YÜKSEKOKULU	Sivil Savunma ve İtfaiyecilik-	0	2	0	0	0	0	0	0	0	0
	İş Sağlığı ve Güvenliği (İ.Ö.)-	0	1	0	0	0	0	0	0	0	0
	Özel Güvenlik ve Koruma (İ.Ö.)-	0	1	0	0	0	0	0	0	0	0
TOPLAM		0	4	0	0	0	0	0	0	0	0

Akademik Birim	Bölüm / Program	Mezuniyet	Kendi İsteği	Yatay Geçiş- Üniversite Dışı	Yatay geçişten kendi isteği ile vazgeçme	Azami Sürenin Dolması Nedeniyle İlişik Kesme	DİĞER	Yatay Geçiş- Üniversite Dışı-Ek Madde 1	İLİŞİĞİ KESİLDİ	Yatay Geçiş- Üniversite İçi-Ek Madde 1	Yatay Geçiş- Üniversite İçi
MESLEK YÜKSEKOKULU	Bankacılık ve Sigortacılık	66	8	0	0	11	1	0	17	0	0
	İşletme Yönetimi	23	2	0	0	12	3	0	13	0	0
	Bilgisayar Programcılığı	22	4	2	1	16	0	1	16	0	0
	Makine	6	3	0	1	18	0	1	14	0	0
	Elektrik	15	3	1	0	11	0	0	17	0	0
	İnşaat Teknolojisi	12	2	0	0	10	1	0	6	0	0
	Büro Yönetimi ve Yönetici Asistanlığı	17	7	0	0	12	0	0	10	1	0
	Muhasebe ve Vergi Uygulamaları	22	3	0	0	9	2	0	13	0	0
	Mekatronik	20	0	0	0	12	0	0	6	0	0
	Mobilya ve Dekorasyon	1	0	0	0	2	1	0	3	0	0
	Turizm ve Otel İşletmeciliği	6	0	0	0	5	0	2	7	0	0
	İklimlendirme ve Soğutma Teknolojisi	4	3	0	0	4	0	0	4	0	0
	Elektronik Teknolojisi	9	4	0	0	13	1	2	11	1	0
	İç Mekan Tasarımı	23	5	0	0	7	2	2	0	1	0
	Elektronik Haberleşme Teknolojisi	4	4	0	0	3	0	1	11	0	0
	Elektrikli Cihaz Teknolojisi	4	1	0	0	0	0	0	0	1	0
	Büro Yönetimi ve Yönetici Asistanlığı (İ.Ö.)	1	0	0	0	1	0	0	3	0	0
	Bilgisayar Programcılığı (İ.Ö.)	0	0	0	0	3	0	0	8	0	0
	İnşaat Teknolojisi (İ.Ö.)	6	2	0	0	13	0	0	12	0	0
	Bankacılık ve Sigortacılık (İ.Ö.)	8	1	0	0	10	0	0	7	0	0
	Elektrik (İ.Ö.)	1	0	0	0	0	0	0	0	0	0
İşletme Yönetimi (İ.Ö.)	1	0	0	0	0	0	0	0	0	0	
TOPLAM		271	52	3	2	172	11	9	178	4	0

## Lisans

Akademik Birim	Bölüm / Program	Mezuniyet	Kendi İsteği	Yatay Geçiş- Üniversite Dışı	Yatay geçişten kendi isteği ile vazgeçme	Azami Sürenin Dolması Nedeniyle İlişik Kesme	DİĞER	Yatay Geçiş- Üniversite Dışı-Ek Madde 1	İLİŞİĞİ KESİLDİ	Yatay Geçiş- Üniversite İçi-Ek Madde 1	Yatay Geçiş- Üniversite İçi
DİŞ HEKİMLİĞİ FAKÜLTESİ	Diş Hekimliği	0	2	10	0	0	0	5	0	0	0
TOPLAM		0	2	10	0	0	0	5	0	0	0

Akademik Birim	Bölüm / Program	Mezuniyet	Kendi İsteği	Yatay Geçiş- Üniversite Dışı	Yatay geçişten kendi isteği ile vazgeçme	Azami Sürenin Dolması Nedeniyle İlişik Kesme	DİĞER	Yatay Geçiş- Üniversite Dışı-Ek Madde 1	İLİŞİĞİ KESİLDİ	Yatay Geçiş- Üniversite İçi-Ek Madde 1	Yatay Geçiş- Üniversite İçi
EDEBİYAT FAKÜLTESİ	Sosyoloji	36	2	4	0	5	1	2	6	0	1
	Coğrafya	50	3	4	0	0	1	2	6	0	0
	Türk Dili ve Edebiyatı	44	5	4	0	2	2	2	13	0	0
	Tarih	39	11	1	0	6	0	3	29	0	0
	Psikoloji	0	2	8	0	0	2	3	1	0	0
	Felsefe	11	2	1	0	11	0	0	13	0	0
	Bilgi ve Belge Yönetimi	31	4	3	0	3	0	1	4	0	0
	Türk Dili ve Edebiyatı (İ.Ö.)	34	5	0	0	1	0	0	10	0	0
	Tarih (İ.Ö.)	44	0	0	0	7	0	1	18	1	1
	Coğrafya (İ.Ö.)	42	1	0	1	0	0	1	12	0	0
	Bilgi ve Belge Yönetimi (İ.Ö.)	11	0	0	0	4	0	0	0	0	0
	Felsefe (İ.Ö.)	8	1	0	0	0	0	0	8	0	0
Sosyoloji (İ.Ö.)	2	1	0	0	0	0	0	6	0	0	
TOPLAM		352	37	25	1	39	6	15	126	1	2

Akademik Birim	Bölüm / Program	Mezuniyet	Kendi İsteği	Yatay Geçiş- Üniversite Dışı	Yatay geçişten kendi isteği ile vazgeçme	Azami Sürenin Dolması Nedeniyle İlişik Kesme	DİĞER	Yatay Geçiş- Üniversite Dışı-Ek Madde 1	İLİŞİĞİ KESİLDİ	Yatay Geçiş- Üniversite İçi-Ek Madde 1	Yatay Geçiş- Üniversite İçi
HUKUK FAKÜLTESİ	Hukuk	0	5	10	2	0	0	54	1	0	0
TOPLAM		0	5	10	2	0	0	54	1	0	0



Akademik Birim	Bölüm / Program	Mezuniyet	Kendi İsteği	Yatay Geçiş- Üniversite Dışı	Yatay geçişten kendi isteği ile vazgeçme	Azami Sürenin Dolması Nedeniyle İlişik Kesme	DİĞER	Yatay Geçiş- Üniversite Dışı-Ek Madde 1	İLİŞİĞİ KESİLDİ	Yatay Geçiş- Üniversite İçi-Ek Madde 1	Yatay Geçiş- Üniversite İçi
FEN FAKÜLTESİ	Biyoloji	7	5	0	0	3	2	0	11	0	0
	Matematik (İngilizce)	23	3	1	0	4	2	1	4	0	0
	Matematik	36	5	2	0	1	1	0	11	0	0
	Kimya	0	0	0	0	0	0	0	4	0	0
	Fizik	0	0	0	0	0	0	0	2	0	0
TOPLAM		66	13	3	0	8	5	1	32	0	0

Akademik Birim	Bölüm / Program	Mezuniyet	Kendi İsteği	Yatay Geçiş- Üniversite Dışı	Yatay geçişten kendi isteği ile vazgeçme	Azami Sürenin Dolması Nedeniyle İlişik Kesme	DİĞER	Yatay Geçiş- Üniversite Dışı-Ek Madde 1	İLİŞİĞİ KESİLDİ	Yatay Geçiş- Üniversite İçi-Ek Madde 1	Yatay Geçiş- Üniversite İçi
ILGAZ TURİZM VE OTELCİLİK YÜKSEKOKULU	Turizm Rehberliği	24	10	12	0	0	0	1	2	0	0
	Turizm İşletmeciliği	1	1	0	0	0	0	0	0	0	0
	TOPLAM	25	11	12	0	0	0	1	2	0	0

Akademik Birim	Bölüm / Program	Mezuniyet	Kendi İsteği	Yatay Geçiş- Üniversite Dışı	Yatay geçişten kendi isteği ile vazgeçme	Azami Sürenin Dolması Nedeniyle İlişik Kesme	DİĞER	Yatay Geçiş- Üniversite Dışı-Ek Madde 1	İLİŞİĞİ KESİLDİ	Yatay Geçiş- Üniversite İçi-Ek Madde 1	Yatay Geçiş- Üniversite İçi
İSLAMİ İLİMLER FAKÜLTESİ	İslami İlimler	63	5	1	0	0	1	4	0	2	1
	İslami İlimler (İ.Ö.)	43	10	1	0	0	1	2	0	3	1
	İslami İlimler (M.T.O.K.) (İ.Ö.)	0	0	0	0	0	0	1	0	0	0
TOPLAM		106	15	2	0	0	2	7	0	5	2

Akademik Birim	Bölüm / Program	Mezuniyet	Kendi İsteği	Yatay Geçiş- Üniversite Dışı	Yatay geçişten kendi isteği ile vazgeçme	Azami Sürenin Dolması Nedeniyle İlişik Kesme	DİĞER	Yatay Geçiş- Üniversite Dışı-Ek Madde 1	İLİŞİĞİ KESİLDİ	Yatay Geçiş- Üniversite İçi-Ek Madde 1	Yatay Geçiş- Üniversite İçi
ORMAN FAKÜLTESİ	Orman Mühendisliği	16	0	2	0	2	1	0	14	0	0
	Peyzaj Mimarlığı	7	4	0	0	3	0	1	0	0	0
	TOPLAM	23	4	2	0	5	1	1	14	0	0

Akademik Birim	Bölüm / Program	Mezuniyet	Kendi İsteği	Yatay Geçiş- Üniversite Dışı	Yatay geçişten kendi isteği ile vazgeçme	Azami Sürenin Dolması Nedeniyle İlişik Kesme	DİĞER	Yatay Geçiş- Üniversite Dışı-Ek Madde 1	İLİŞİĞİ KESİLDİ	Yatay Geçiş- Üniversite İçi-Ek Madde 1	Yatay Geçiş- Üniversite İçi
İKTİSADİ VE İDARİ BİLİMLER FAKÜLTESİ	Uluslararası İlişkiler	29	6	0	0	3	2	1	15	0	0
	Çalışma Ekonomisi ve Endüstri İlişkileri	21	2	1	0	2	0	0	0	0	0
	Uluslararası Ticaret ve Finansman	16	4	0	0	3	0	0	1	0	0
	İşletme	14	5	0	0	8	3	0	32	0	0
	Siyaset Bilimi ve Kamu Yönetimi	38	6	0	0	1	0	4	16	0	0
	İktisat	18	5	0	0	11	0	2	33	0	0
	Bankacılık ve Finans	38	4	0	0	8	1	0	0	0	0
	Uluslararası Ticaret ve Finansman (İ.Ö.)	7	0	0	0	4	0	0	0	0	0
	Uluslararası İlişkiler (İ.Ö.)	11	0	0	0	6	0	0	9	0	0
	Siyaset Bilimi ve Kamu Yönetimi (İ.Ö.)	12	0	0	0	4	0	1	10	0	0
	İşletme (İ.Ö.)	5	0	0	0	14	0	0	31	0	0
	İktisat (İ.Ö.)	3	1	0	0	8	0	0	25	0	0
	Bankacılık ve Finans (İ.Ö.)	9	0	0	0	7	0	0	0	0	0
Çalışma Ekonomisi ve Endüstri İlişkileri (İ.Ö.)	0	0	0	0	3	0	0	0	0	0	
TOPLAM		221	33	1	0	82	6	8	172	0	0

Akademik Birim	Bölüm / Program	Mezuniyet	Kendi İsteği	Yatay Geçiş- Üniversite Dışı	Yatay geçişten kendi isteği ile vazgeçme	Azami Sürenin Dolması Nedeniyle İlişik Kesme	DİĞER	Yatay Geçiş- Üniversite Dışı-Ek Madde 1	İLİŞİĞİ KESİLDİ	Yatay Geçiş- Üniversite İçi-Ek Madde 1	Yatay Geçiş- Üniversite İçi
MÜHENDİSLİK FAKÜLTESİ	İnşaat Mühendisliği	37	2	0	0	0	2	1	0	0	0
	Elektrik Elektronik Mühendisliği	16	8	0	0	0	1	4	0	0	0
	Bilgisayar Mühendisliği	0	7	3	0	0	1	8	0	0	0
	Gıda Mühendisliği	1	0	0	0	4	0	1	6	0	0
	Kimya Mühendisliği	3	0	0	0	5	0	0	15	0	0
	Makine Mühendisliği	0	2	0	0	0	0	0	0	0	0
	Kimya Mühendisliği (İ.Ö.)	1	0	0	0	2	0	0	3	0	0
	TOPLAM		58	19	3	0	11	4	14	24	0

Akademik Birim	Bölüm / Program	Mezuniyet	Kendi İsteği	Yatay Geçiş- Üniversite Dışı	Yatay geçişten kendi isteği ile vazgeçme	Azami Sürenin Dolması Nedeniyle İlişik Kesme	DİĞER	Yatay Geçiş- Üniversite Dışı-Ek Madde 1	İLİŞİĞİ KESİLDİ	Yatay Geçiş- Üniversite İçi-Ek Madde 1	Yatay Geçiş- Üniversite İçi
SAĞLIK BİLİMLERİ FAKÜLTESİ	Ebelik	0	2	14	1	0	0	0	0	0	0
	Sosyal Hizmet	0	3	5	0	0	0	0	0	0	0
	Sağlık Yönetimi	0	2	1	0	0	4	2	0	0	0
	Hemşirelik	92	6	7	0	14	1	6	19	0	0
	Fizyoterapi ve Rehabilitasyon	0	4	11	0	0	0	1	2	0	0
	Beslenme ve Diyetetik	0	2	5	0	0	0	5	1	0	1
	Çocuk Gelişimi-	23	3	4	0	0	0	1	0	0	0
	Ergoterapi	0	1	4	0	0	0	3	0	0	0
TOPLAM		115	23	51	1	14	5	18	22	0	1

Akademik Birim	Bölüm / Program	Mezuniyet	Kendi İsteği	Yatay Geçiş- Üniversite Dışı	Yatay geçişten kendi isteği ile vazgeçme	Azami Sürenin Dolması Nedeniyle İlişik Kesme	DİĞER	Yatay Geçiş- Üniversite Dışı-Ek Madde 1	İLİŞİĞİ KESİLDİ	Yatay Geçiş- Üniversite İçi-Ek Madde 1	Yatay Geçiş- Üniversite İçi
SANAT TASARIM VE MİMARLIK FAKÜLTESİ	Grafik Tasarım	16	4	2	0	0	1	2	9	0	1
	Sinema ve Televizyon	29	10	1	0	0	0	3	0	1	0
	Tekstil ve Moda Tasarımı	9	4	0	0	1	0	2	0	0	0
	Müzik Teknolojisi	6	2	2	0	1	0	0	2	0	0
	Resim	12	2	2	0	0	0	0	6	0	0
	Seramik	10	0	0	0	0	0	0	3	0	0
TOPLAM		82	22	7	0	2	1	7	20	1	1

Akademik Birim	Bölüm / Program	Mezuniyet	Kendi İsteği	Yatay Geçiş- Üniversite Dışı	Yatay geçişten kendi isteği ile vazgeçme	Azami Sürenin Dolması Nedeniyle İlişik Kesme	DİĞER	Yatay Geçiş- Üniversite Dışı-Ek Madde 1	İLİŞİĞİ KESİLDİ	Yatay Geçiş- Üniversite İçi-Ek Madde 1	Yatay Geçiş- Üniversite İçi
TOPLAM		2035	295	147	6	428	63	158	663	11	6

## II- AMAÇ ve HEDEFLER

### B- Temel Politikalar ve Öncelikler

- Tüm faaliyetlerin saydamlık ve hesap verilebilirlik anlayışıyla yerine getirilmesinin sağlanması,
- Karar alma ve uygulamada çalışan personelin katılımının ön planda tutulması ve sorumluluk verilmesi,
- Çalışanların takım bilinci içinde bilgi ve becerilerinin, katılım ve isteklerinin artırılacağı imkânlar oluşturmak.

## III- FAALİYETLERE İLİŞKİN BİLGİ VE DEĞERLENDİRMELER

### 1- Bütçe Uygulama Sonuçları

#### 1.1- Bütçe Giderleri

TERTİP	2022 BÜTÇE	2022 GERÇEKLEŞME TOPLAMI	KALAN
<b>Öğrenci İşleri Daire Başkanlığı</b>	1.666.919,97	1.666.615,85	304,12
38.77.00.01-09.6.0.00-2-01.1	1.381.631,89	1.381.631,89	0
38.77.00.01-09.6.0.00-2-02.1	235.695,08	235.695,08	0
38.77.00.01-09.6.0.00-2-03.2	45.500,00	45.422,88	77,12
38.77.00.01-09.6.0.00-2-03.3.10	1.093,00	1.093,00	0
38.77.00.01-09.6.0.00-2-03.3.20	0	0	0
38.77.00.01-09.6.0.00-2-03.5	3.000,00	2.773,00	227,00

## IV- KURUMSAL KABİLİYET ve KAPASİTENİN DEĞERLENDİRİLMESİ

### A- Üstünlükler

- Çalışanlarımızın bu kurumda çalışmaktan memnuniyet duymaları,
- Başkanlığımız çalışanlarının özverili çalışarak, kendi çabalarıyla kendilerini geliştirmeleri, yaptıkları işleri doğru ve en iyi şekilde yapmaları,
- Öğrenci Otomasyon Sistemi sayesinde öğrencilerin elektronik ortamda kayıtlarını yapmaları, öğrenci durum belgesi ve sınav sonuçlarını görmeleri,
- Mezun olan her öğrenciye otomatik ve ücretsiz olarak diploma eki verilmesi,
- Talep ve isteklerin kısa sürede sonuçlandırılması,
- Başkanlığımızda personelin görüş ve önerilerinin önemsenmesi,
- Başkanlığımız yönetim ve idari personelinin öğrenciler ile iyi ilişkiler kurması,

### B- Zayıflıklar

- Not girişlerinin öğretim elemanları tarafından verilen tarihler arasında girilmemesi,
- Ders kaydı döneminde öğrencilerin danışman onaylarının süresi içinde yapılmaması ve hataların düzeltilmeden onaylanması ve ders kayıtlarına gereken önemin verilmemesi,
- Ders planlarında çok sık değişikliğe gidilmesi,
- Öğrencilerin akademik danışmanlık hizmetlerinin yetersizliği.

## V- ÖNERİ VE TEDBİRLER

— Üniversitemizin tanıtımı amacıyla YKS tercihlerinden önce tanıtım günlerinin düzenlenmesi,

## İÇ KONTROL GÜVENCE BEYANI

Harcama yetkilisi olarak yetkim dâhilinde;

Bu raporda yer alan bilgilerin güvenilir, tam ve doğru olduğunu beyan ederim.

Bu raporda açıklanan faaliyetler için idare bütçesinden harcama birimimize tahsis edilmiş kaynakların etkili, ekonomik ve verimli bir şekilde kullanıldığını, görev ve yetki alanım çerçevesinde iç kontrol sisteminin idari ve mali kararlar ile bunlara ilişkin işlemlerin yasallık ve düzenliliği hususunda yeterli güvenceyi sağladığını ve harcama birimimizde süreç kontrolünün etkin olarak uygulandığını bildiririm.

Bu güvence, harcama yetkilisi olarak sahip olduğum bilgi ve değerlendirmeler, iç kontroller, iç denetçi raporları ile Sayıştay raporları gibi bilgim dâhilindeki hususlara dayanmaktadır.

Burada raporlanmayan, idarenin menfaatlerine zarar veren herhangi bir husus hakkında bilgim olmadığını beyan ederim.

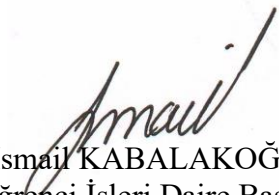
  
İsmail KABALAKOĞLU  
Öğrenci İşleri Daire Başkanı